

La unión hace la fuerza

Trawü Forestal 2019

José Manuel Rebolledo Cáceres
Director Ejecutivo de CONAF

Valle del Itata, abril 25 de 2019



Índice

- I. Diagnóstico**
- II. Planificación**
- III. Alianza público-privada**
- IV. Coordinación interinstitucional**
- V. Recursos aéreos y terrestres**
- VI. Prevención**
- VII. Botón Rojo**
- VIII. Estadísticas temporada 2018-2019**
- IX. Lecciones aprendidas**

Cambio Climático Global

Registros históricos de Temperatura y proyecciones Globales
Tendencia aumento condiciones extremas (olas de calor y sequías)

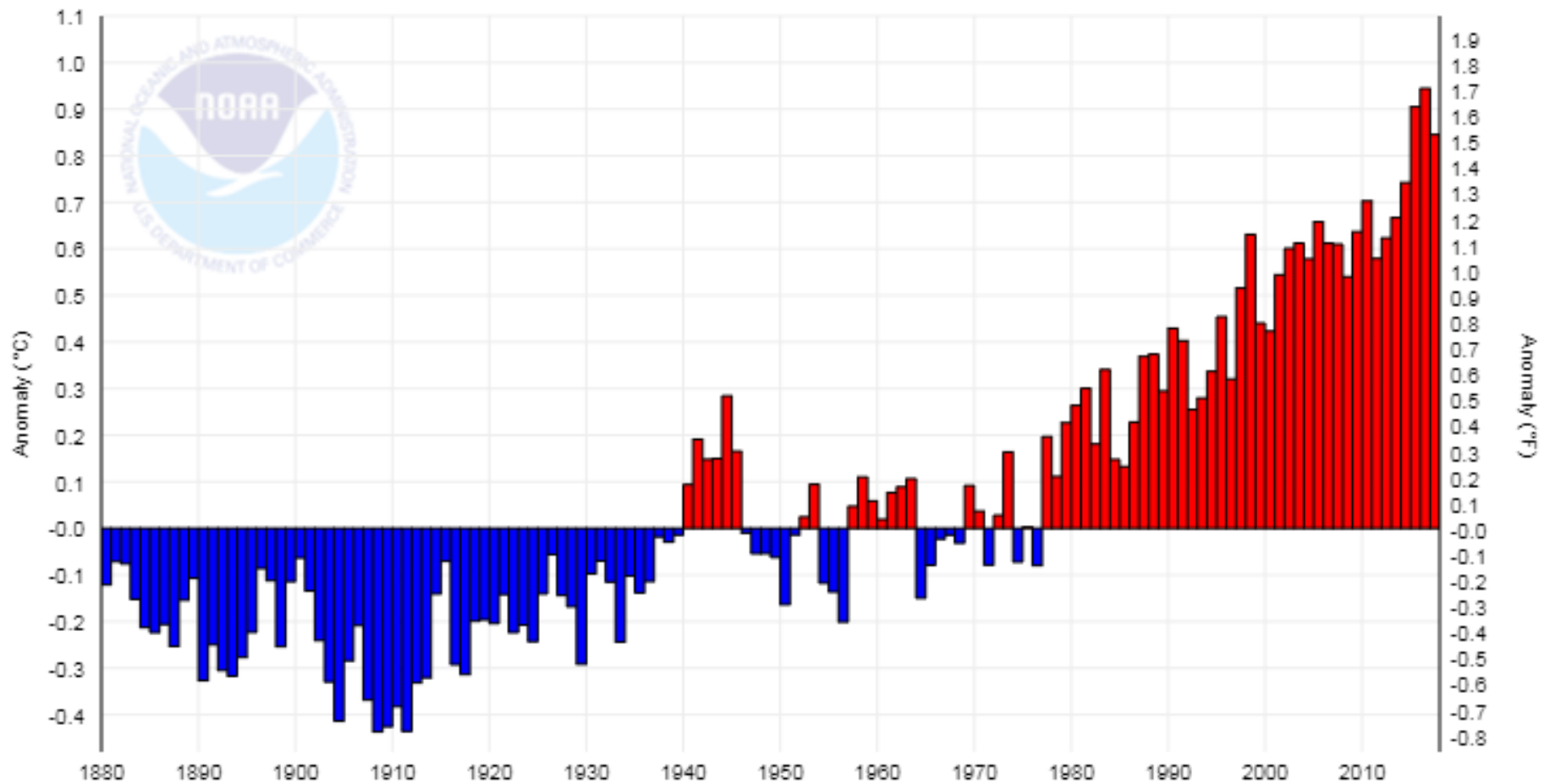

Cambio Climático Global

Registros históricos de Temperatura y proyecciones Globales
Tendencia aumento condiciones extremas (olas de calor y sequías)

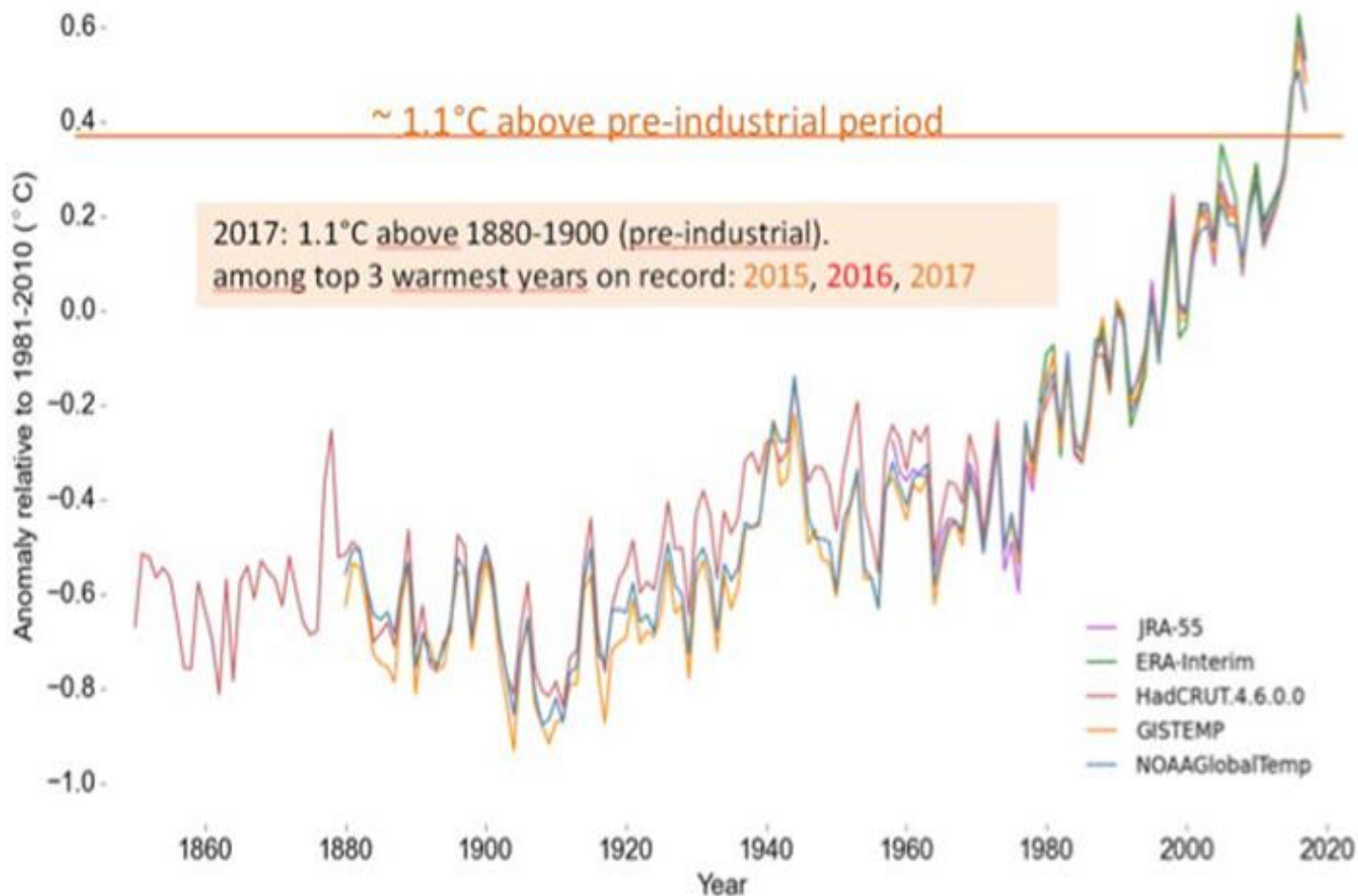

Cambio Climático Global

Registros históricos de Temperatura y proyecciones Globales
Tendencia aumento condiciones extremas (olas de calor y sequías)

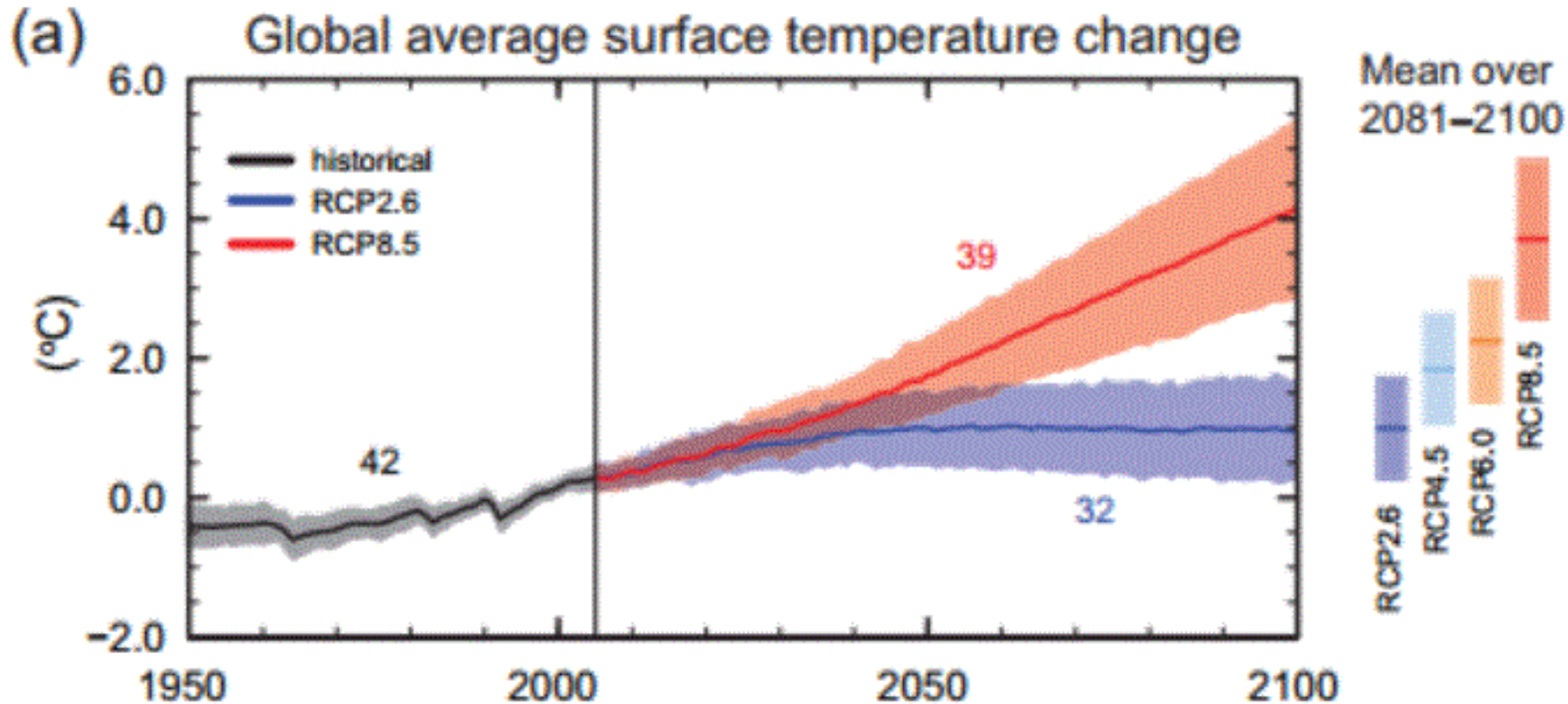

Cambio Climático Global

Registros históricos de Temperatura y proyecciones Globales
Tendencia aumento condiciones extremas (olas de calor y sequías)

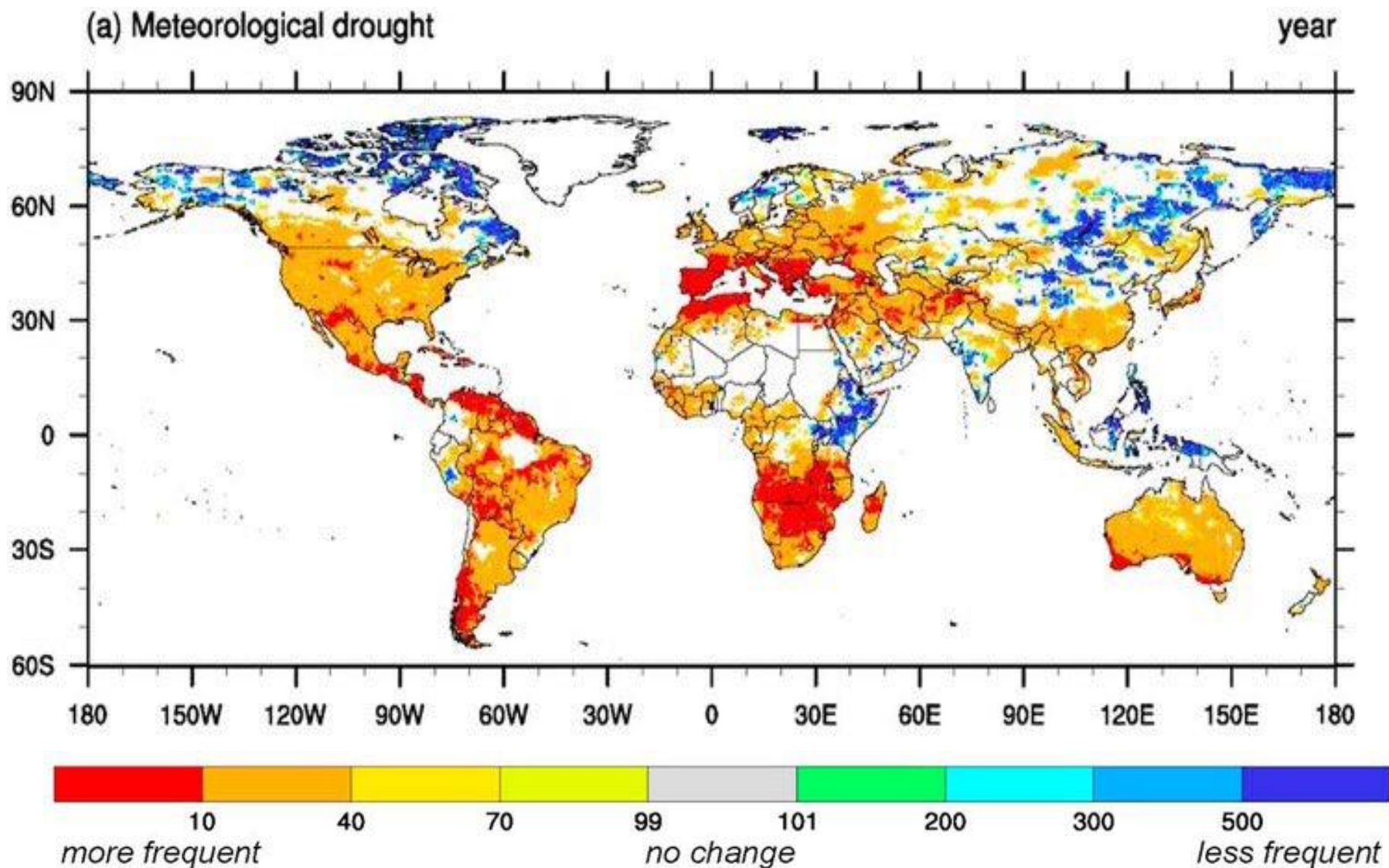

Escenario Mundial Incendios Forestales



Grecia 2018

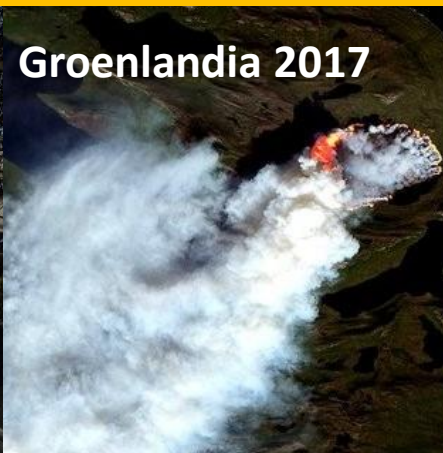

Groenlandia 2017



Portugal 2017



Canadá 2016



Suecia 2018



Valparaíso 2014



USA 2017



Santa Olga 2017



USA 2018

Cambio Climático en Chile

Proyección hasta 2100 según escenario de Emisiones CO2 (B2=RCP2,6 y A2=RCP8,5)
Tendencia a una mayor disponibilidad de los combustibles

↑ Temperatura (2-4°C)

↓ Pluviometría (de 50% hasta un 75%)

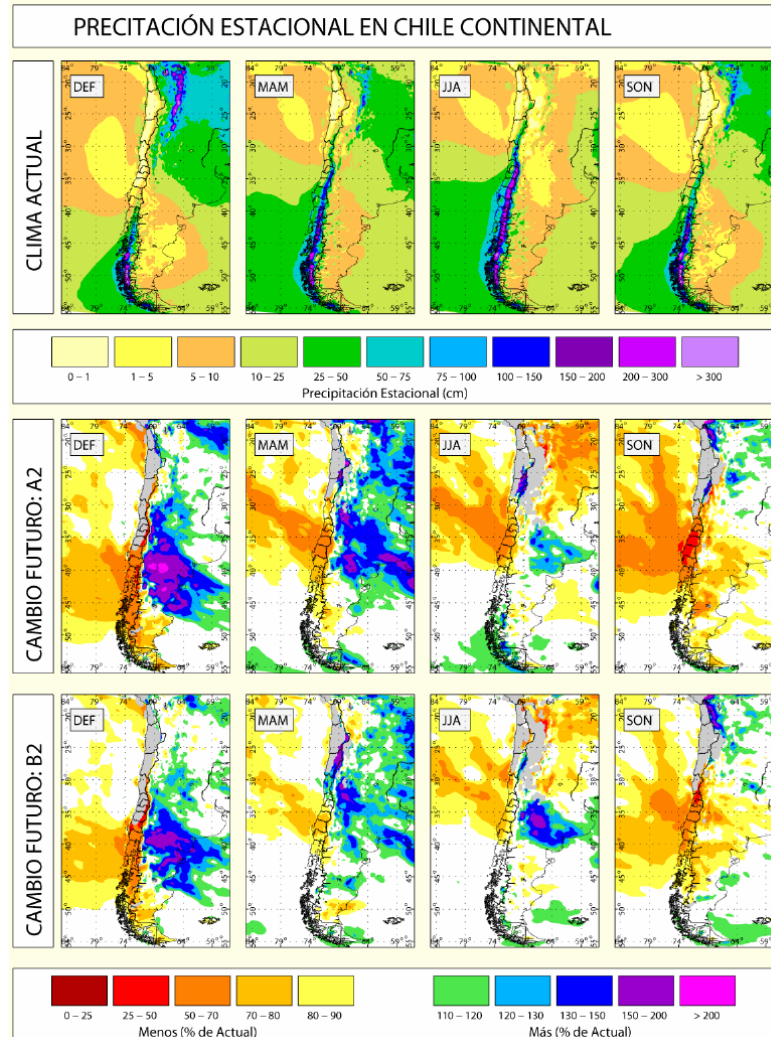
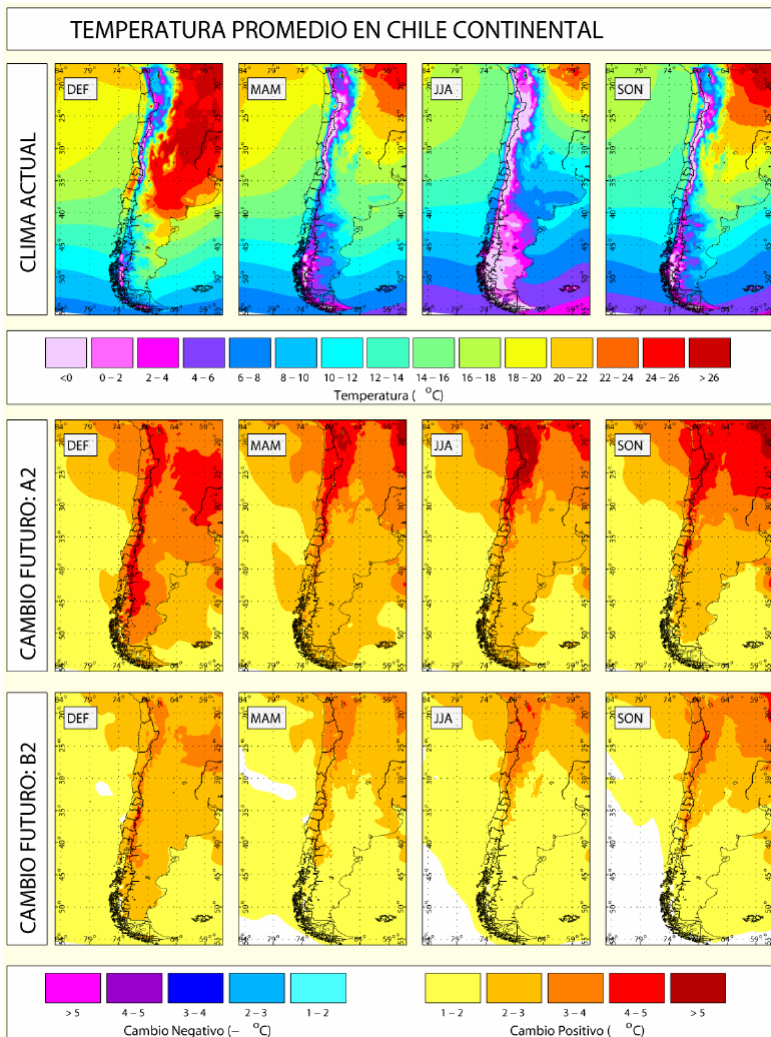

Escenario Chile Incendios Forestales

Evolución Incendios Forestales 1985-2018

Tendencia mayor ocurrencia daño (+IF Magnitud) y extensión de la temporada incendios

Ocurrencia y Daño Nacional de Incendios Forestales. Periodo 1985-2018

(* Datos 2017-2018 a 19-06-2018)

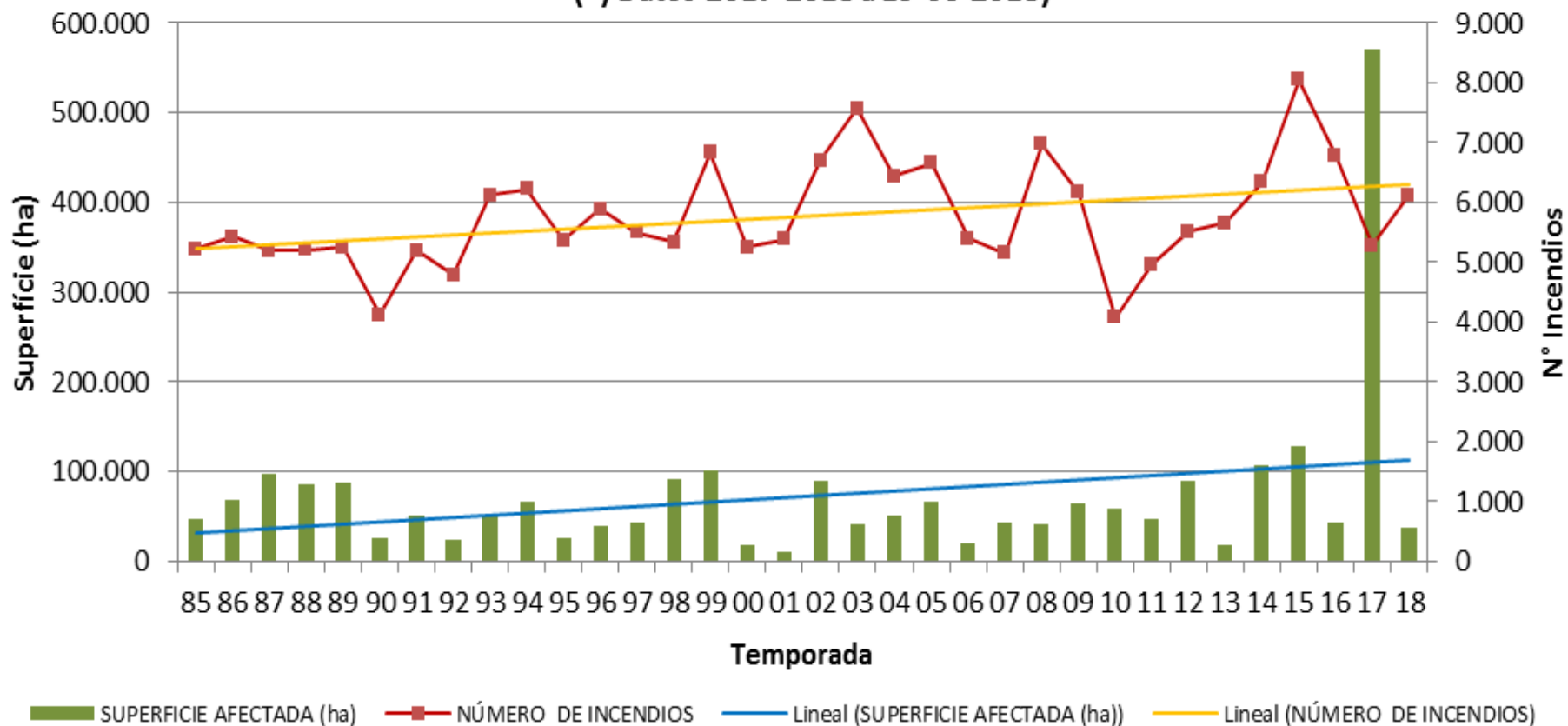

Escenario Chile Incendios Forestales

Evolución Incendios Forestales 1985-2018

Tendencia mayor ocurrencia daño (+IF Magnitud) y extensión de la temporada incendios

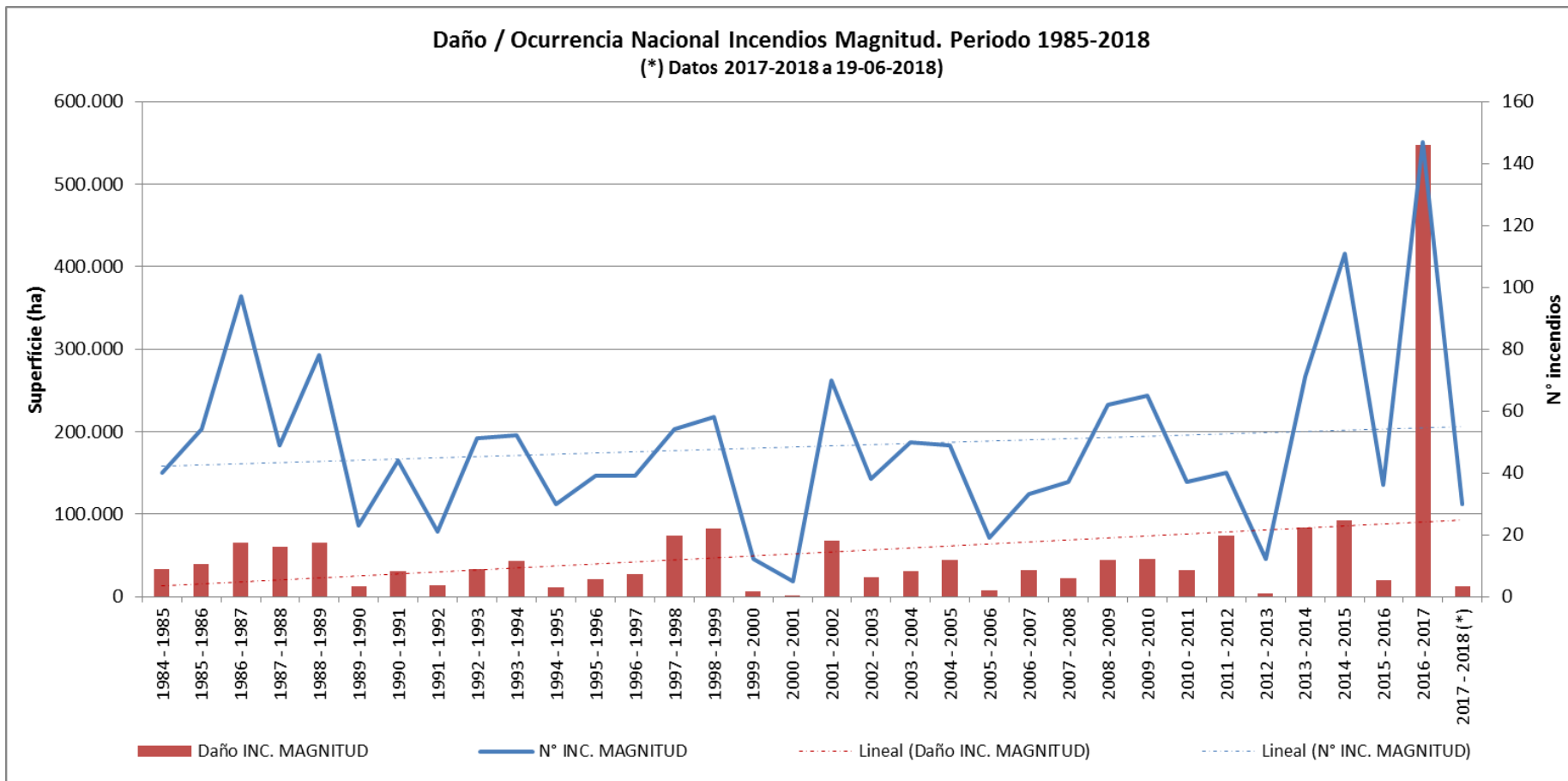

Escenario Chile Incendios Forestales

Evolución Incendios Forestales 1985-2018

Tendencia mayor ocurrencia daño (+IF Magnitud) y extensión de la temporada incendios

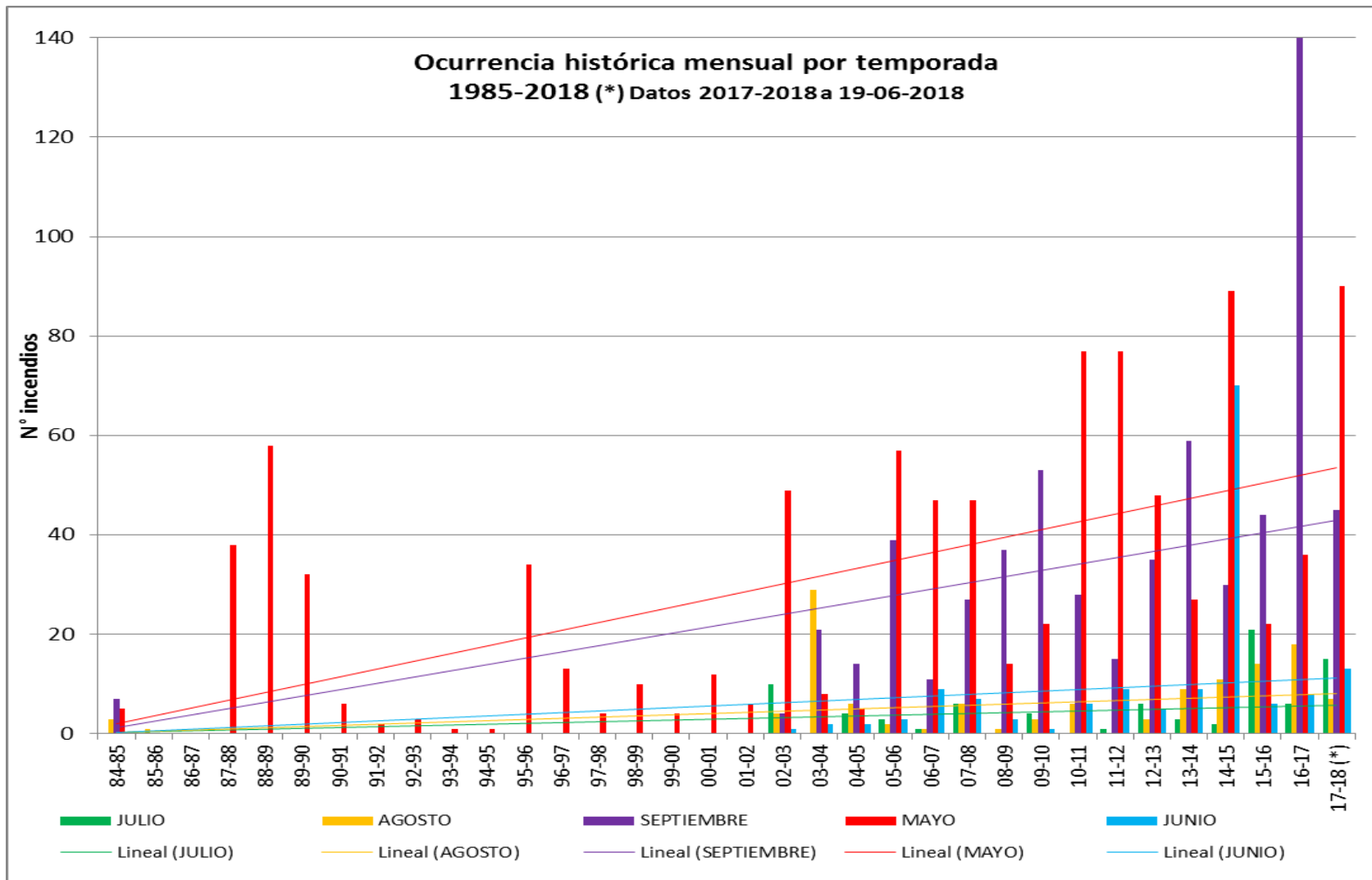

Escenario Chile Incendios Forestales

Evolución Incendios Forestales 1985-2018

Tendencia mayor ocurrencia daño (+IF Magnitud) y extensión de la temporada incendios

Ocurrencia. 1985-2018

(* Datos 2017-2018 a 19-06-2018)

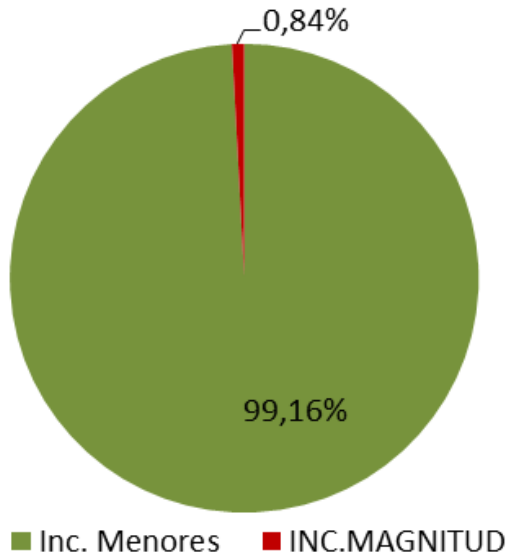

Daño. 1985-2018

(* Datos 2017-2018 a 19-06-2018)

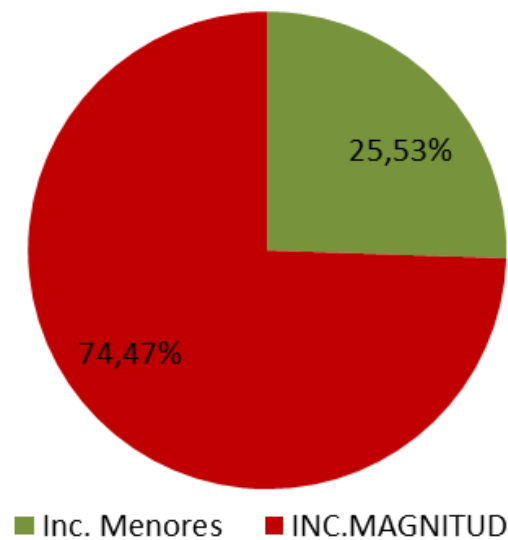

Julio a Diciembre 2018

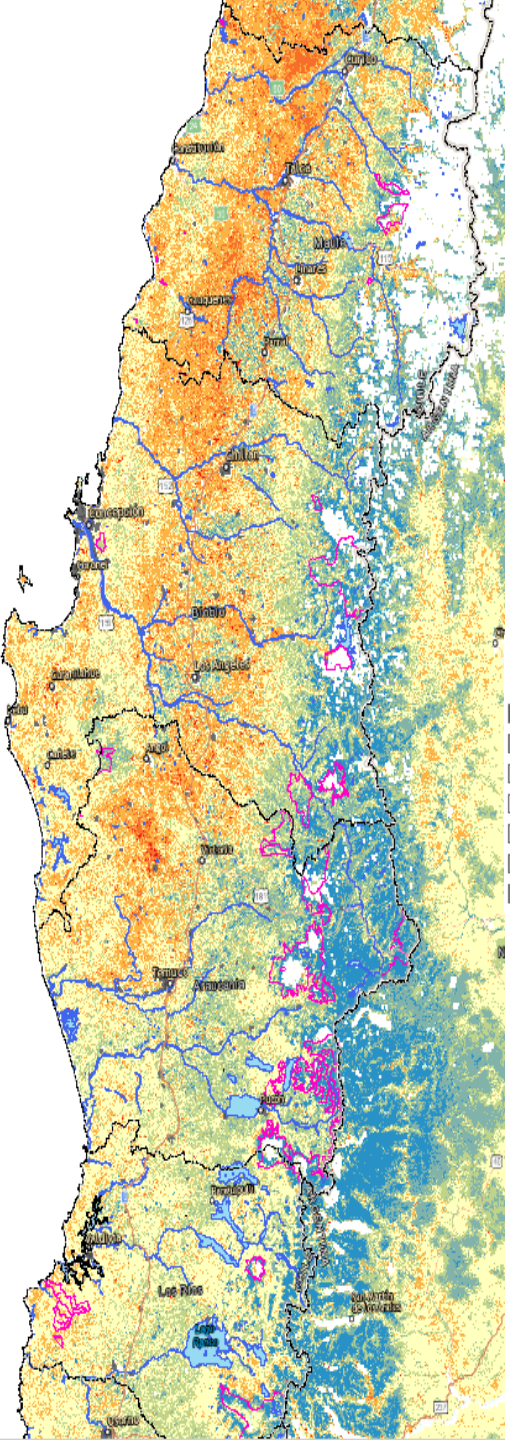
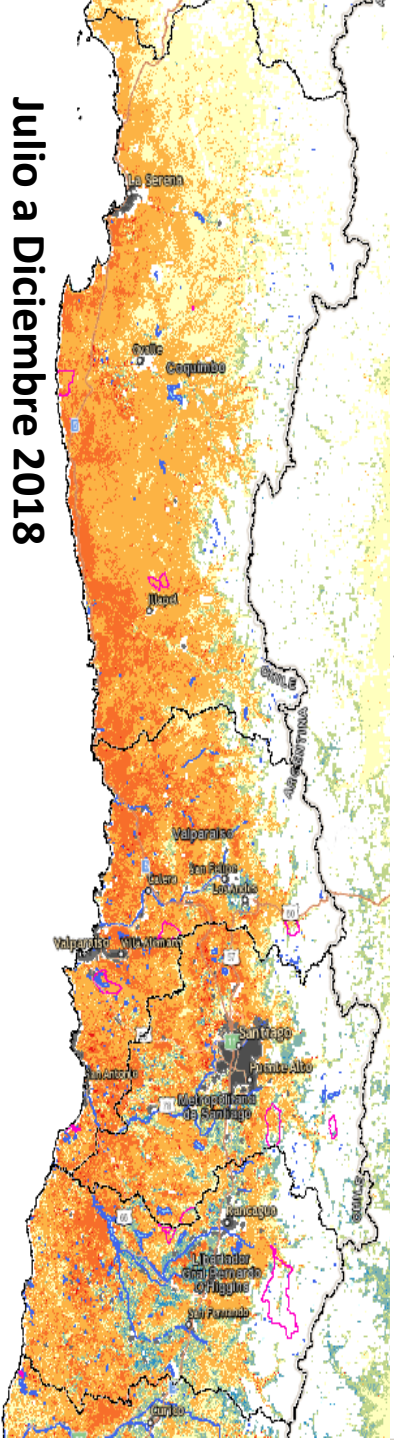

Disponibilidad de Combustibles

Categoría

- Muy alta
- Alta
- Ligeramente Alta
- Normal
- Ligeramente Baja
- Baja
- Muy Baja

Julio a Diciembre 2016

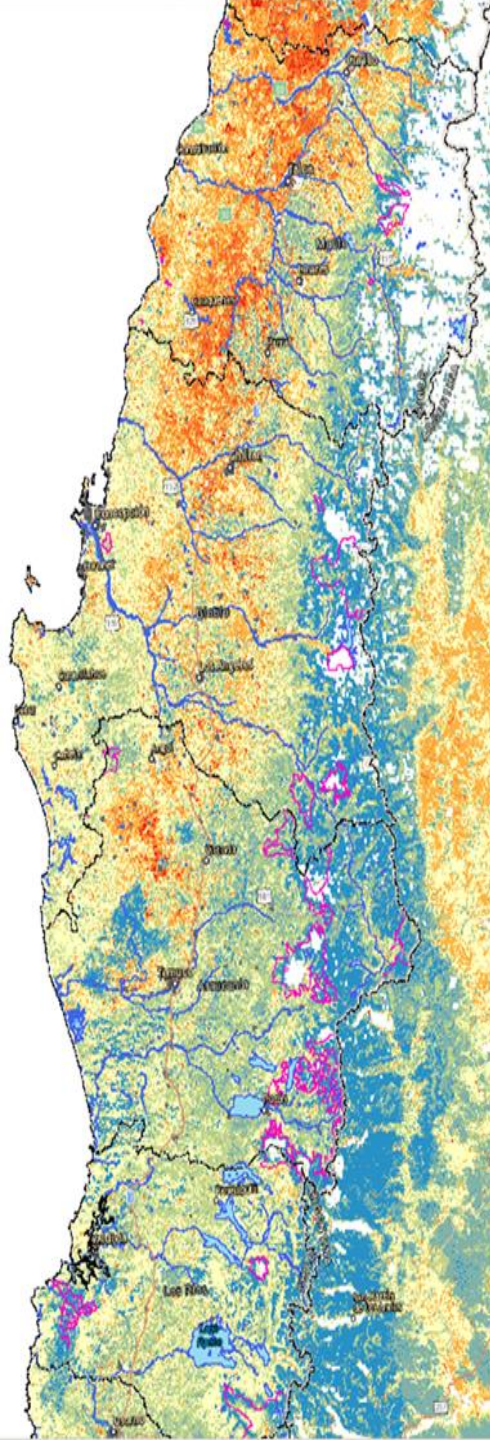
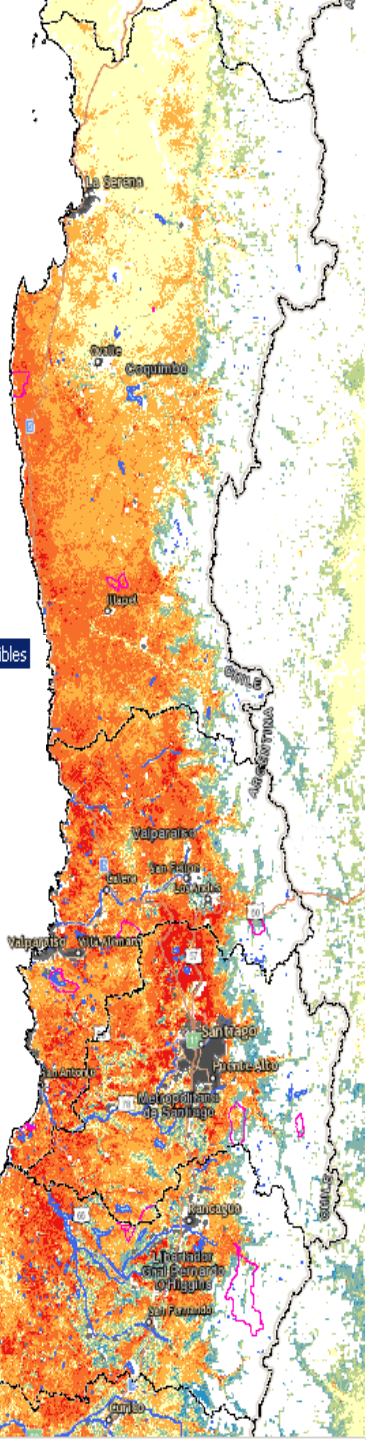



I. Planificación

Trabajo de prognosis de CONAF permitió proyectar una superficie afectada sobre las 70.000 hectáreas para la temporada 2018-2019.

Factores considerados:

- Olas de calor pronosticadas sobre los 30 grados por más de tres días
- Baja humedad
- Gran cantidad de combustible

Con la información de prognosis, Presidente Sebastián Piñera aprobó un presupuesto histórico de **\$53.000 millones para prevención y control de los incendios** forestales (25% más que el presupuesto anterior).

La temporada 2018-2019 se proyectó con condiciones climáticas similares al período 2016-2017. En esa oportunidad, se registraron los megaincendios forestales que afectaron cerca de 600 mil hectáreas.

II. Alianza público-privada

- Trabajo mancomunado entre CONAF y las empresas forestales agrupadas en CORMA.
- Red de Prevención Comunitaria. Se visitaron sobre las 400 comunidades rurales con mayor riesgo de incendios forestales, entre las regiones de O'Higgins y Los Ríos.
- Recursos aéreos y terrestres público-privados todos contra el fuego !
- Plan de ubicación de recursos terrestres y aéreos.
- Plan Maestro de detección y combate ampliado
 - Modelo de combustible e infraestructura
 - Mapa de ocurrencia histórica
 - Sistema de detección conjunta
 - Protocolo de Comando Unificado
- Sistema de Alerta: Botón Rojo – Red Flag Warning.
- Golpe único
- Sistema de capacitación y certificación de competencias.

II. Alianza público-privada



CONAF - CORMA TEMPORADA 2018 - 2019



46
Aviones



167,2 millones de dólares

Inversión en labores de prevención y equipos para el combate de incendios suma más de

60
helicópteros



240
Torres de vigilancia



32
cámaras de vigilancia



9.500
Vecinos, Red de
Prevención Comunitaria



5.300
Brigadistas





III. Coordinación interinstitucional

Gobierno, a través del Ministerio de Agricultura, impulsó una coordinación permanente entre todas las instituciones vinculadas a los incendios forestales.

ONEMI



PDI

POLICÍA DE INVESTIGACIONES
DE CHILE



DIRECCION GENERAL
DE AERONAUTICA CIVIL



CHILE LO
HACEMOS
TODOS



@jmrebollo



IV. Recursos aéreos y terrestres CONAF



- Aéreos** —→
- **Flota de 54 aeronaves**, el más alto número en la historia de CONAF.
 - 48 aeronaves arrendadas y 6 de propiedad de CONAF (3 aviones Air Tractor, 3 aviones Dromader).
 - Se arrendaron tres aeronaves pesadas: Dos aviones DC 10 Tanker (36 mil litros) y un helicóptero ruso modelo Kamov (5.000 litros).
 - Dos aviones guía (FACH y Armada).
- Terrestres** —→
- Se constituyeron **237 brigadas** entre las regiones de Atacama y Magallanes: **2.876 brigadistas**, cifras inéditas en el control de incendios.
 - 11 brigadas nocturnas distribuidas en las regiones de Valparaíso, Metropolitana, O'Higgins, Maule y La Araucanía.
- Otros** —→
- **74 Torres de detección**
 - **46** Brigadas forestales del Ejército (**BRIFES**)
 - **4** Brigadas forestales de la Armada (**BRIFAR**)



CUADRILLA INCENDIOS FORESTALES
"ÑIELOL"

emergencia
130

emergencia
130

Yellow shirt and brown pants of a man interacting with a child.

Green shirt and black cap of a child sitting on the ground.

White shirt and blue jeans of a woman kneeling on the ground.

Pink shirt and purple shorts of a child sitting on the ground.

Pink shirt, black shorts, and pink hat of a child standing.

White and blue patterned dress of a woman kneeling and drawing on the ground.

V. Prevención



Causalidad incendios forestales a nivel nacional

- 59 % Accidentabilidad** →
- Uso de herramientas que lanzan chispas cerca de vegetación seca.
 - **Fogata mal apagada.**
 - Cigarrillo encendido que se lanza al borde del camino.
 - **Quemas agrícolas y forestales ilegales**
 - Quemas de basurales.
 - Asociados a tendidos eléctricos.
 - Actividades ligadas a faenas forestales.
- 32 % Intencionalidad** →
- CONAF realiza **una investigación técnica** y entrega antecedentes del origen del fuego al **Ministerio Público**, el que determina la motivación de la persona en provocar el siniestro.
- 9 % Menor incidencia** →
- Siniestros por causas naturales o de origen desconocido.

V. Prevención

Causalidad incendios forestales

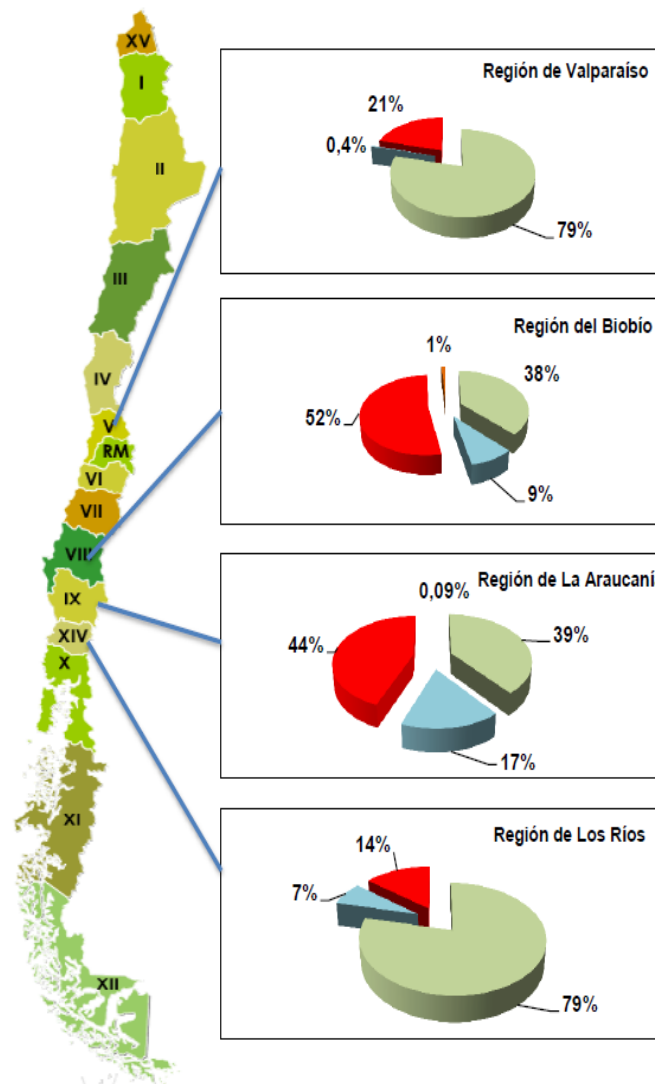
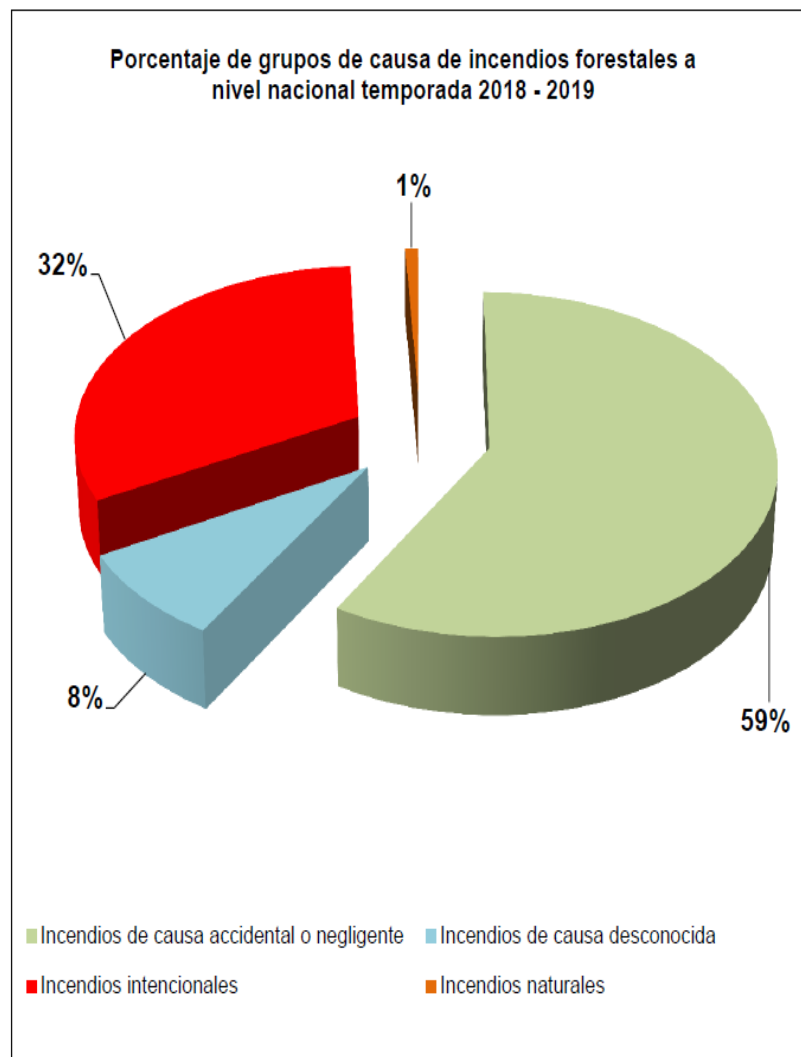

V. Prevención



Comunidades preparadas →

- **72 comunidades**
- Casi **6.000 personas** capacitadas
- Red de Prevención Comunitaria conformada por las empresas forestales y CONAF: más de **400 comunidades rurales** entre las regiones de O'Higgins y Los Ríos.

Programa Educación Ambiental → (2015-2018)

- Trabajo permanente con escolares en la protección y conservación de los recursos naturales.
- **35.000 alumnos**
- **1.400 profesores**
- **851 establecimientos educacionales**
- **71 talleres**

V. Prevención



Cortafuegos —→ Durante la temporada 2018-2019 de incendios forestales se construyeron más de **2.000 kilómetros** de cortafuegos entre las regiones de Atacama y Magallanes.

Trabajo colaborativo entre:

Intendencias

Fuerzas Armadas

MOP



CHILE LO
HACEMOS
TODOS



Comunidades

Empresas forestales

Municipalidades



VI. Botón Rojo

- Sistema de Botón Rojo, desarrollado por CONAF, **permite evitar incendios o controlarlos de manera oportuna.**
- **Determina las zonas y los días propicios a la ignición de incendios forestales.**
- **Información permite adelantar medidas preventivas**, como patrullajes, prohibición de quemas, movilización de brigadas y equipos a zonas sensibles, coordinación con distintos organismos (ONEMI, Bomberos, Carabineros, PDI, Ministerio Público, empresas forestales, municipalidades, intendencias y otros).
- Así se evitó que el número de incendios y la superficie afectada fuera mayor.
- Además, se impidió que el fuego llegara a la población (con las medidas preventivas se protegió, por ejemplo, a Villa Italia de Penco).

Sistema de Pronóstico para Incendios Forestales SAPIF CONAF

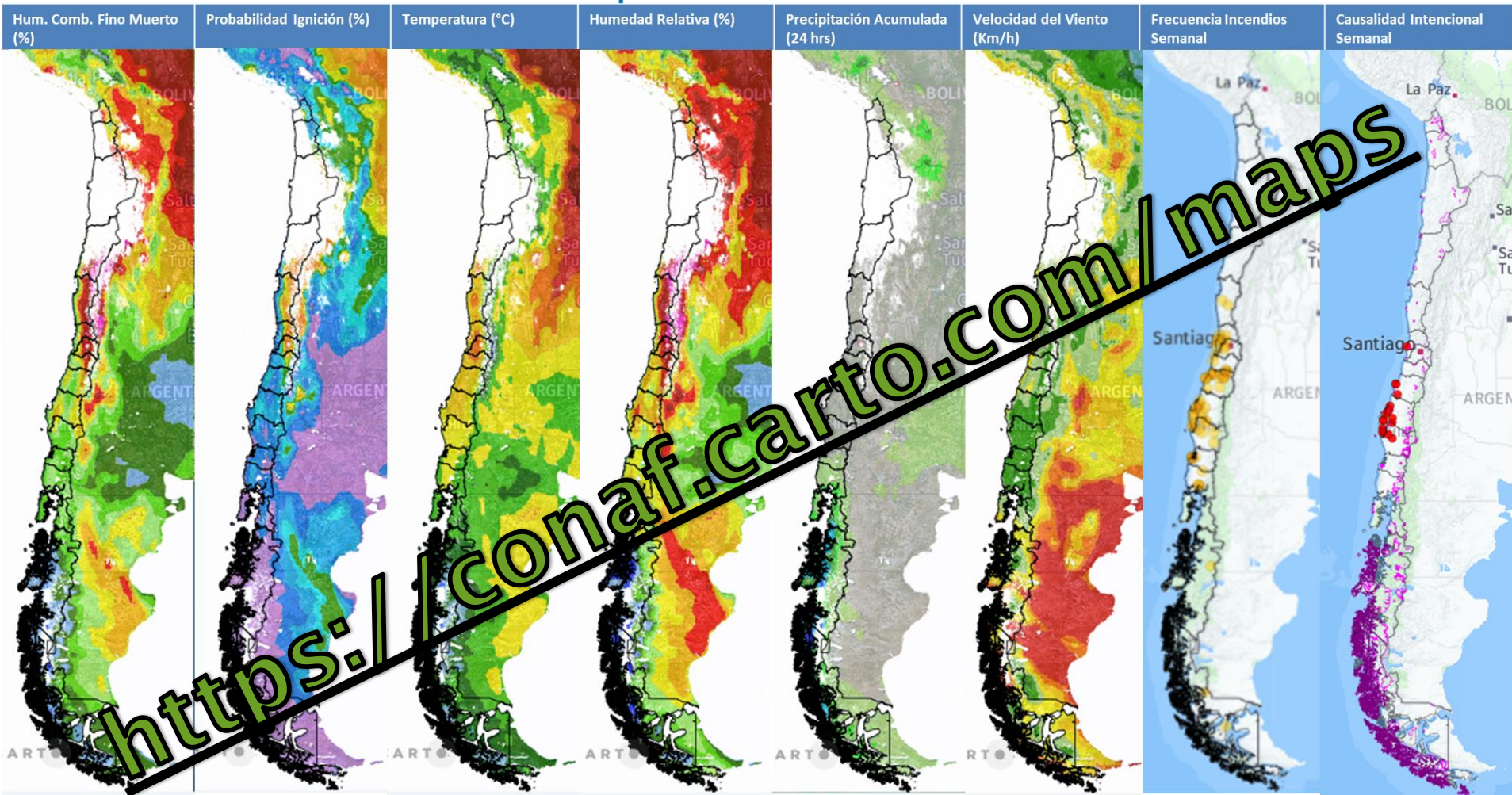

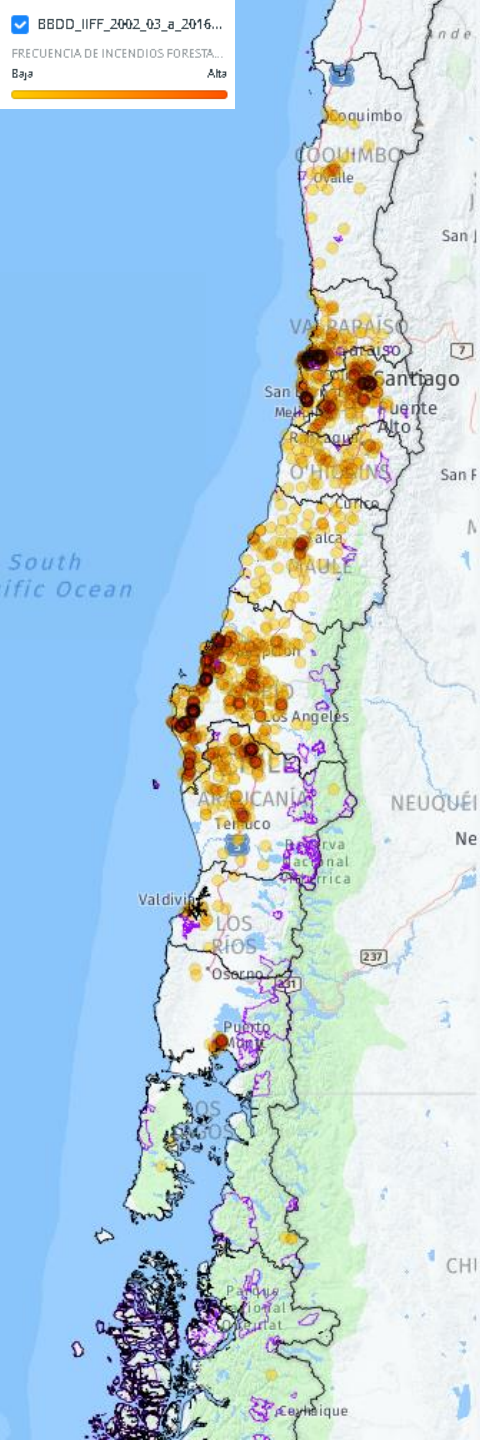

Semana del Año
B0 Source: bddd_iiff_2002_03_a_2016_17_sidco_filtro_sapif_4
 - NULL ROWS

Semana 47
 Describe la semana del año de análisis de los incendios históricos entre los años 2002 y 2017.

Número de Incendios Forestales
B0 Source: bddd_iiff_2002_03_a_2016_17_sidco_filtro_sapif_4
 - NULL ROWS

1,632 Incendios
 Número de incendios forestales en la vista del mapa.

Superficie Total Acumulada
B0 Source: bddd_iiff_2002_03_a_2016_17_sidco_filtro_sapif_4
 - NULL ROWS

21,565.8 Hectáreas
 Superficie total acumulada de los incendios forestales en la vista del mapa.

Superficie Total Promedio Afectada ...
B0 Source: bddd_iiff_2002_03_a_2016_17_sidco_filtro_sapif_4
 - NULL ROWS

13.21 ha.
 Superficie total promedio de los incendios forestales en la vista del mapa.

Temporada
B0 Source: bddd_iiff_2002_03_a_2016_17_sidco_filtro_sapif_4
 0% NULL ROWS 65% OF TOTAL

Temporada	Incendios
ALL SELECTED	
2016-2017	183 Inc.
2012-2013	168 Inc.
2008-2009	161 Inc.
2013-2014	155 Inc.
2007-2008	146 Inc.
OTHER	819 Inc.

SEARCH IN 15 CATEGORIES

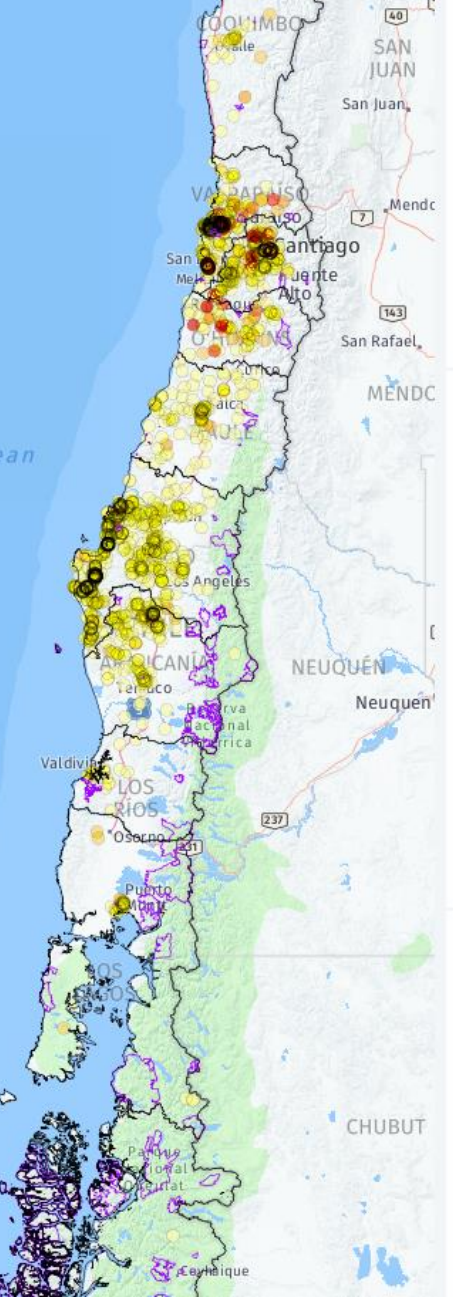
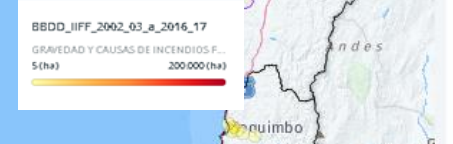

Día de Inicio
D0 Source: bddd_iiff_2002_03_a_2016_17_sidco_filtro_sapif_4
 0% NULL ROWS 248% OF TOTAL

ALL SELECTED

JUEVES	11k ha.
DOMINGO	4.3k ha.
MIÉRCOLES	2.5k ha.
VIERNES	1.4k ha.
LUNES	1.1k ha.
OTHER	1.5k ha.

SEARCH IN 7 CATEGORIES

Combustible Inicial
D0 Source: bddd_iiff_2002_03_a_2016_17_sidco_filtro_sapif_4
 3.12% NULL ROWS 265% OF TOTAL

ALL SELECTED

PASTIZAL	19k ha.
DESECHOS	1.7k ha.
MATORRAL	906 ha.
PLANTACION PINO	227 ha.
OTHER	83.7 ha.

SEARCH IN 11 CATEGORIES

Inicio Cercano
D0 Source: bddd_iiff_2002_03_a_2016_17_sidco_filtro_sapif_4
 14.12% NULL ROWS 260% OF TOTAL

ALL SELECTED

CAMINO SECUNDARIO	10k ha.
CASA O REFUGIO	5.0k ha.
ORILLA CURSO DE AGUA	3.5k ha.
CAMINO PRINCIPAL	1.4k ha.
OTHER	986 ha.

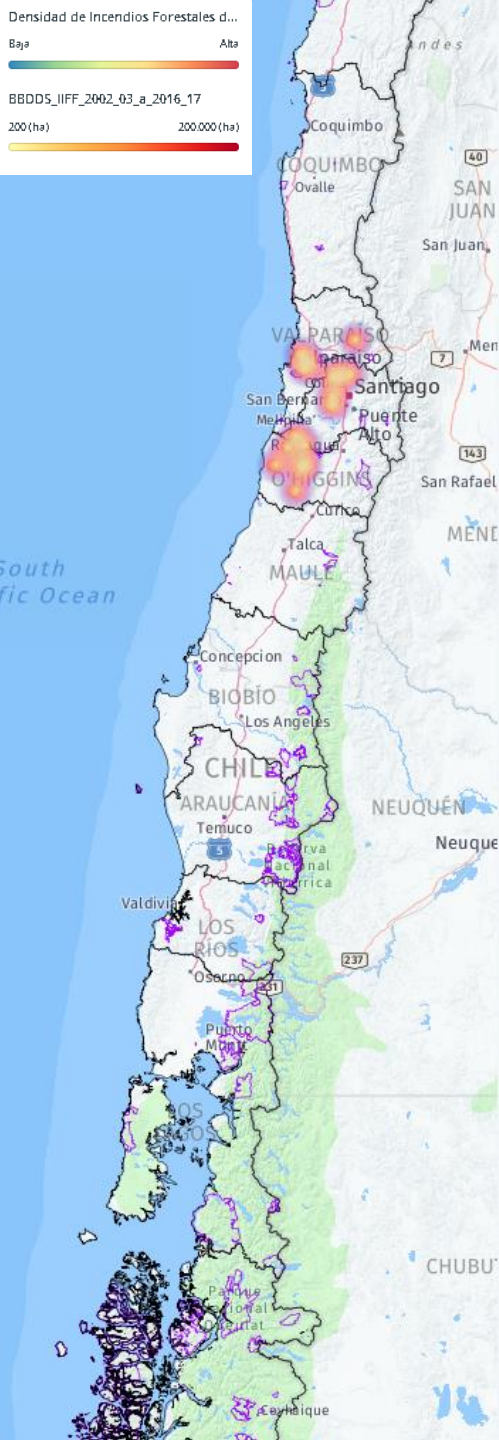

Semana del Año

E0 Source bbdd_ijff_2002_03_a_2016_17_sidco_filtro_sapif_4
 - NULL ROWS

Semana 47

Semana del año de análisis para los incendios forestales de magnitud en la vista del mapa.

Número de Incendios forestales de ...

E0 Source bbdd_ijff_2002_03_a_2016_17_sidco_filtro_sapif_4
 - NULL ROWS

16 Incendios

Número de incendios forestales de magnitud en la vista del mapa.

Superficie Total Afectada (ha.)

E0 Source bbdd_ijff_2002_03_a_2016_17_sidco_filtro_sapif_4
 - NULL ROWS

18,249.47 Hectáreas

Superficie total afectada por los incendios forestales de magnitud en la vista del mapa.

Superficie Total Promedio Afectada ...

E0 Source bbdd_ijff_2002_03_a_2016_17_sidco_filtro_sapif_4
 - NULL ROWS

1,140.59 Hectáreas

Superficie total promedio afectada por los incendios forestales de magnitud en la vista del mapa.

Temporada

E0 Source bbdd_ijff_2002_03_a_2016_17_sidco_filtro_sapif_4
 0% NULL ROWS 98.4 % OF TOTAL

ALL SELECTED

2016-2017	15k ha.
2003-2004	1.0k ha.
2002-2003	865 ha.
2008-2009	596 ha.
2007-2008	437 ha.
OTHER	300 ha.

SEARCH IN 6 CATEGORIES

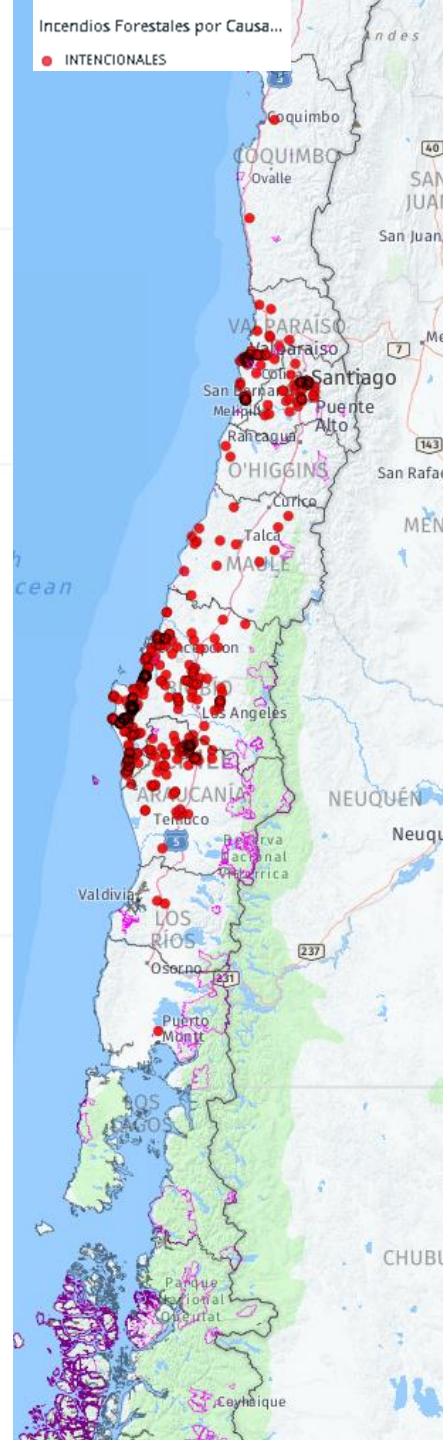

Semana del Año

D0 Source bbdd_ijff_2002_03_a_2016_17_sidco_filtro_sapif_4
 - NULL ROWS

Semana 47

Semana del año de análisis de los incendios forestales con Causa General Intencional en la vista del mapa.

Número de Incendios Forestales

D0 Source bbdd_ijff_2002_03_a_2016_17_sidco_filtro_sapif_4
 - NULL ROWS

595 Incendios

Número de incendios forestales con Causa General Intencional en la vista del mapa.

Superficie Total Acumulada

D0 Source bbdd_ijff_2002_03_a_2016_17_sidco_filtro_sapif_4
 - NULL ROWS

2,454.33 Hectáreas

Superficie total acumulada de los incendios forestales en la vista del mapa.

Superficie Total Promedio Afectada

D0 Source bbdd_ijff_2002_03_a_2016_17_sidco_filtro_sapif_4
 - NULL ROWS

4.12 Hectáreas

Superficie total promedio afectada de los incendios forestales en la vista del mapa.

Temporada

D0 Source bbdd_ijff_2002_03_a_2016_17_sidco_filtro_sapif_4
 0% NULL ROWS 51.9 % OF TOTAL

ALL SELECTED

2008-2009	71 Inc.
2012-2013	69 Inc.
2013-2014	62 Inc.
2014-2015	55 Inc.
2005-2006	52 Inc.
OTHER	286 Inc.

SEARCH IN 15 CATEGORIES

Probabilidad de Ignición (%) - 15:00 horas

	Costa								Valle								Precordillera							
Atacama	20	20	20	30	20	20	20	10	40	40	40	50	40	50	60	60	30	50	60	40	40	40	40	40
Coquimbo	10	20	20	30	20	20	10	10	30	40	50	40	40	50	40	40	20	40	50	30	30	40	30	30
	30	30	30	40	30	30	30	20	30	40	40	50	40	40	40	30	40	50	50	40	60	50	40	30
Valparaíso	20	20	20	20	10	10	10	10	40	50	50	40	40	40	30	30	60	60	70	60	50	50	50	40
	10	10	10	10	10	10	10	10	40	50	40	40	40	30	20	20	60	70	70	60	60	60	40	30
	40	40	40	30	30	20	20	10	50	60	50	50	40	40	30	20	80	80	100	70	70	60	60	50
RM	80	90	80	70	60	60	40	40	90	100	100	90	80	90	70	60	70	80	80	70	60	60	50	40
O'Higgins	40	40	40	40	30	30	10	20	100	100	100	100	80	90	70	70	60	70	70	70	50	60	50	30
Maule	40	40	50	40	40	30	20	30	90	100	100	100	90	90	70	70	80	80	80	80	60	70	60	50
	60	70	80	60	50	50	40	50	90	100	90	90	80	90	80	60	70	80	70	60	60	60	50	50
Ñuble	90	80	80	80	50	70	60	60	90	90	90	90	70	80	80	60	70	80	90	70	50	80	60	50
Biobío	50	40	40	30	20	30	30	30	70	70	80	80	60	80	50	60	70	70	60	60	40	60	40	50
La Araucanía	60	50	50	60	30	40	30	30	60	50	60	70	30	60	50	40	70	70	80	60	30	70	50	60
	30	20	10	20	10	10	10	20	60	40	50	50	30	50	40	30	50	50	40	50	20	50	30	30
Los Ríos	40	40	30	30	20	30	20	30	30	20	20	30	20	30	20	20	50	40	50	40	20	40	30	20
Los Lagos	20	10	10	10	10	10	10	10	20	20	20	30	20	30	10	20	30	20	30	20	10	20	10	10
	20	20	10	20	10	10	10	10	10	10	10	20	20	10	10	10	40	30	40	40	10	30	20	30
	20	20	20	30	20	20	10	10	10	10	10	10	10	10	10	10	30	30	30	20	10	20	10	10
Aysén	10	10	10	20	10	10	10	10	10	20	20	20	20	10	10	10	30	40	40	40	20	20	10	20
	10	10	10	10	10	10	10	10	20	40	50	30	30	20	30	30	20	30	20	20	10	20	30	20
Magallanes	10	10	10	20	10	10	10	10	10	10	30	30	20	10	10	10	10	10	30	20	20	20	20	10
	10	10	10	10	20	10	10	10	10	10	20	10	20	10	10	10	10	10	20	10	20	10	20	10

NOTA: Fuente de datos del modelo meteorológico Global Forecast System (GFS). Cabe destacar que los valores pueden estar sobrestimados o subestimados.

VI. Botón Rojo



- **CONAF:** Patrullaje con apoyo de toda la institución en áreas de mayor peligrosidad.
- **Carabineros de Chile:** Reforzamiento de patrullaje.
- **Empresas Forestales:** Patrullaje y reforzamiento en áreas de mayor peligrosidad.
- **Policía de Investigaciones:** Observación estratégica y análisis policial con presencia inmediata

Red Flag Warning (Botón Rojo) http://bit.ly/SAPIF_Red_Flag_Warning

Lunes
25-02-2019



Martes
26-02-2019

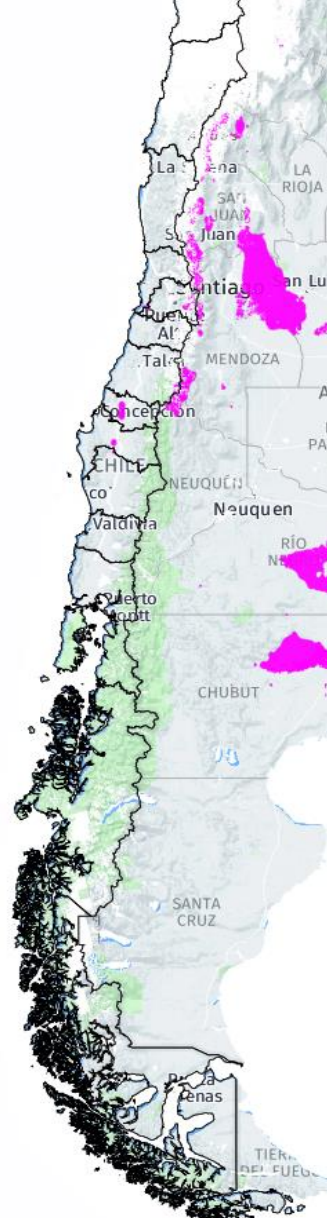

Miércoles
27-02-2019

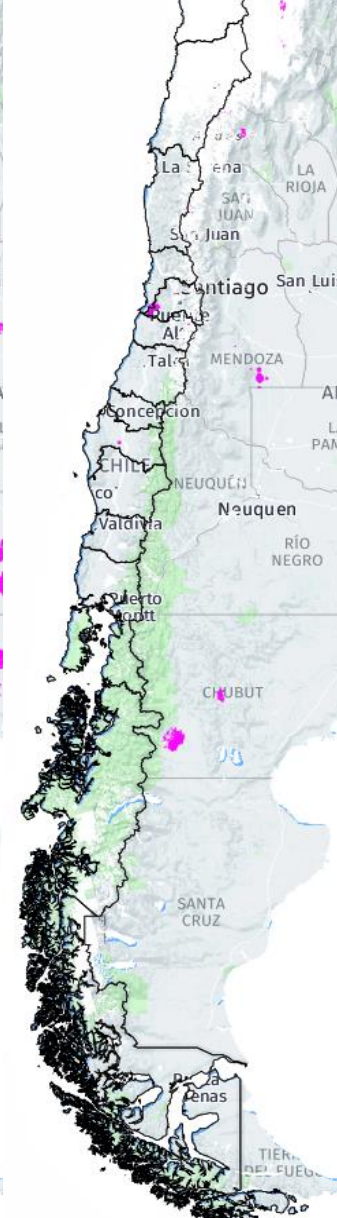

Jueves
28-02-2019

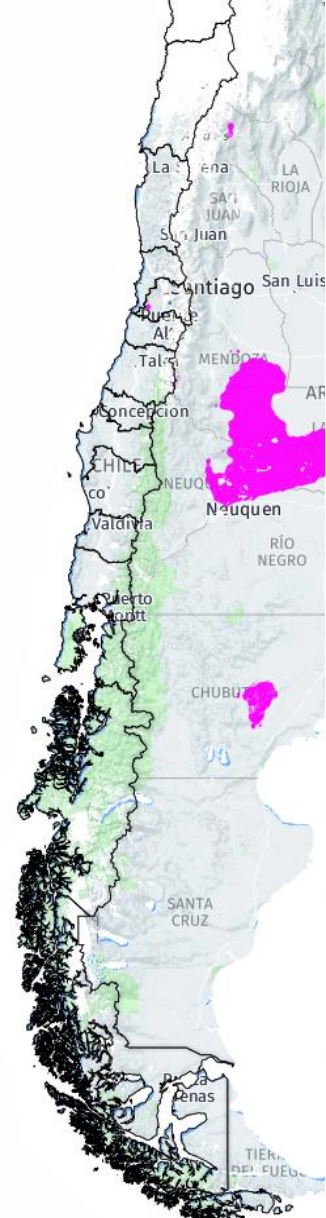

Viernes
01-03-2019

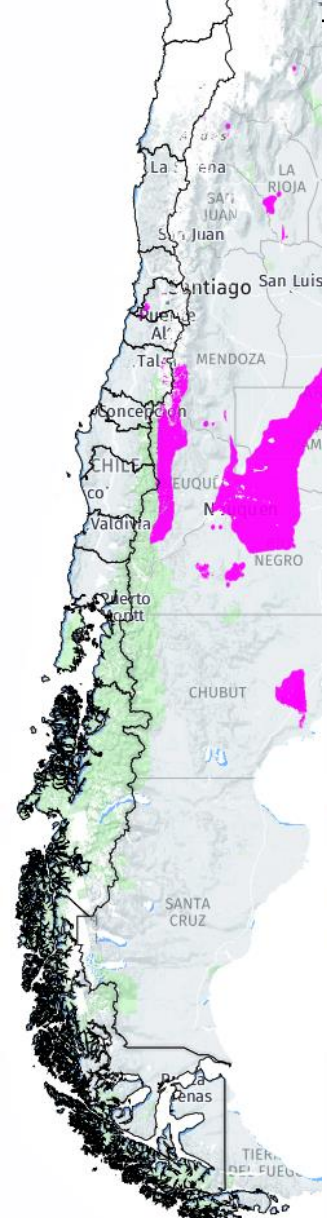

Sábado
02-03-2019

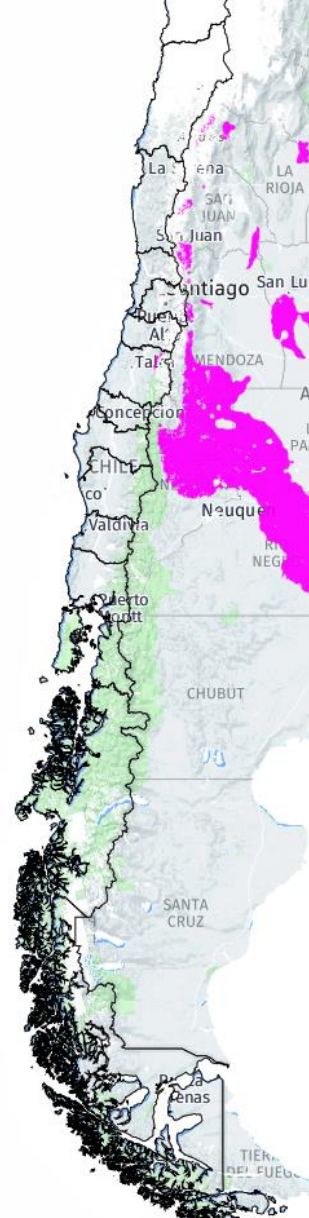

Botón Rojo (Red Flag Warning)

Mapa que combina probabilidad de ignición (igual o superior a 70%) y la velocidad del viento (igual o superior

MAP LEGENDS

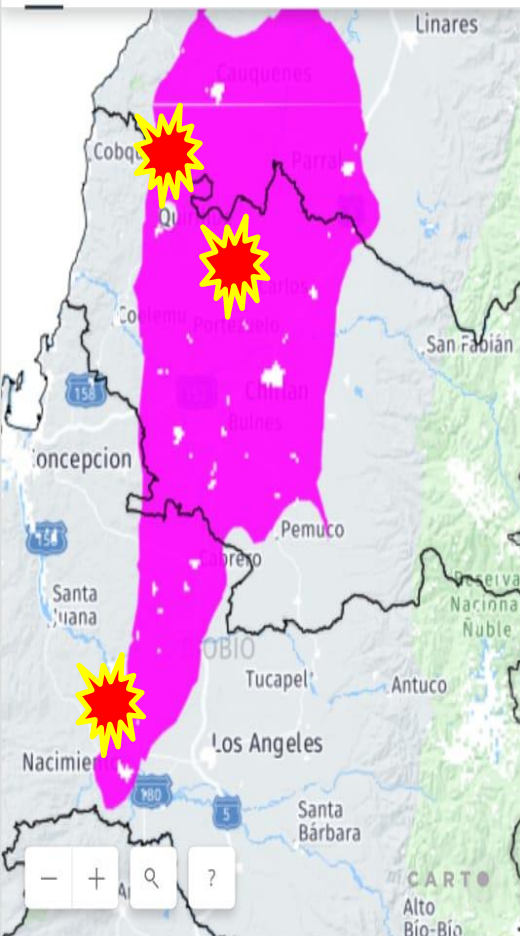

Nivel Geográfico:	Nacional
Agrupar por:	
Ámbito:	Conaf
Período:	2018 - 2019
Fecha de incendios:	14-feb-2019 - 14-feb-2019
Reporte:	25-feb-2019 10:41

14 Febrero 2019

Región	NUMERO DE INCENDIOS			SUPERFICIE AFECTADA (ha)		
	Periodo actual 2018-2019	Periodo 2017-2018	Promedio quinquenio	Periodo actual 2018-2019	Periodo 2017-2018	Promedio quinquenio
Arica y Parinacota	0	0	0	0	0	0
Tarapacá	0	0	0	0	0	0
Antofagasta	0	0	0	0	0	0
Atacama	0	0	0	0	0	0
Coquimbo	0	0	0	0	0	0
Valparaíso	8	(+300%) 2	(+122%) 3.6	10.9	(+1527%) 0.67	(+375%) 2.30
Metropolitana	8	(+60%) 5	(+344%) 1.8	28.55	(+394%) 5.78	(+1422%) 1.88
O'Higgins	2	(-33%) 3	(+11%) 1.8	73.5	(+354%) 16.20	(-72%) 264.90
Maule	8	(+100%) 4	(+135%) 3.4	149.1	(+1034%) 13.15	(+216%) 47.18
Ñuble	5	(+400%) 1	(+150%) 2	677.17	(+12212%) 5.50	(+1074%) 57.66
Biobío	12	(+33%) 9	(+50%) 8	2721.41	(+27389%) 9.90	(+5562%) 48.07
Los Ríos	1	0	(+150%) 0.4	0.4	0	(-47%) 0.76
Los Lagos	1	(0%) 1	(-67%) 3	0.02	(-98%) 1.10	(-100%) 10.72
Aysén	0	0	0	0	0	0
Magallanes	0	1	0.4	0	0.01	0.30
Total	47	(+57%) 30	(+61%) 29.2	3662.55	(+3038%) 116.72	(+552%) 561.53

Análisis de Simulación del Comportamiento del Fuego

Simulación tiempo de evacuación a 72 hrs.
Desde las 18:00 del 17-02-2019
de actividad calórica a las 15:00 y 16:30 horas de hoy.

- Leyenda**
- 47° 19' 18.98" S // 72° 42' 35.97" O
 - Cochrane Airport
 - VIIRS FIRE

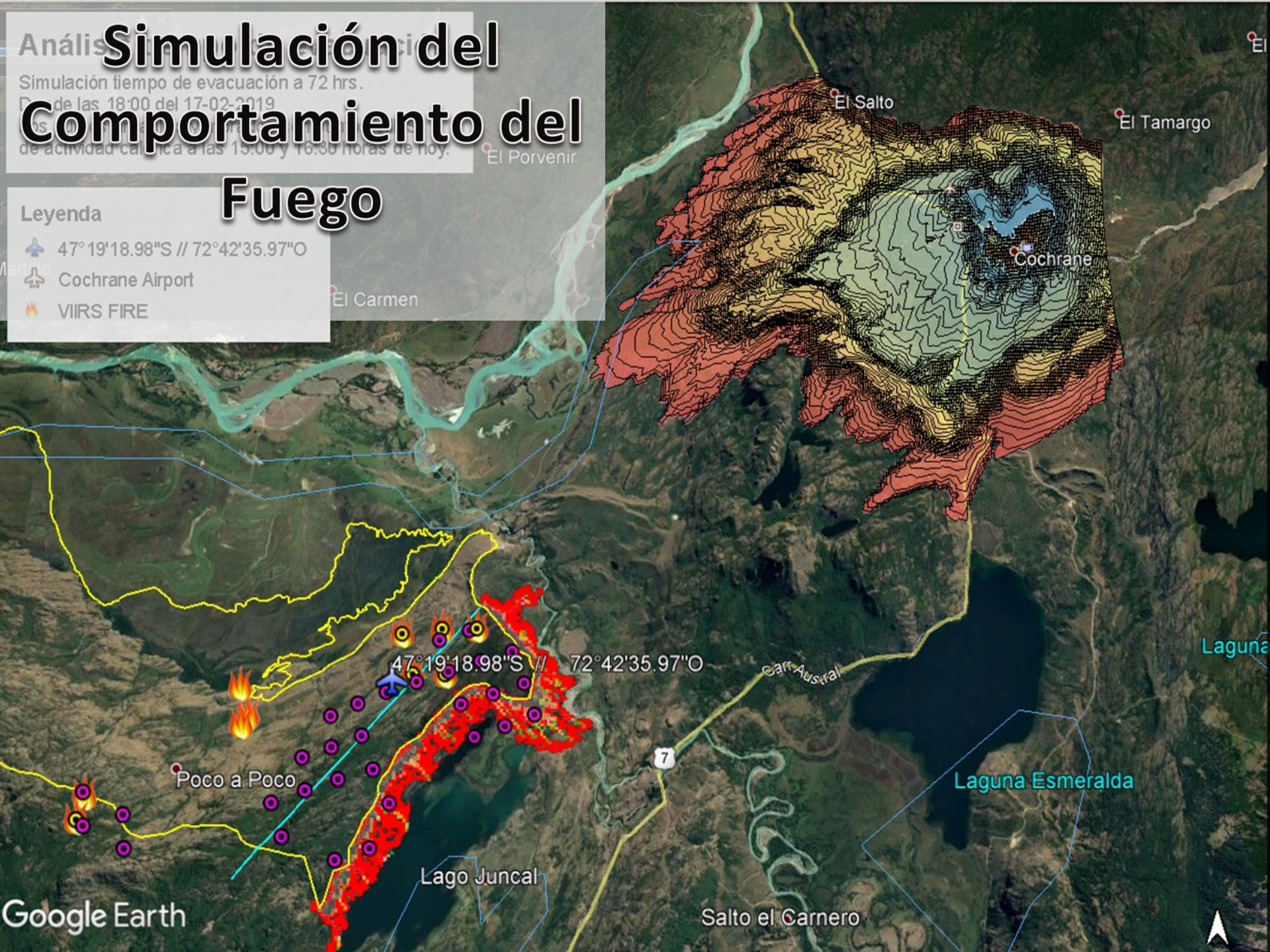



VII. Estadísticas temporada 2018-2019

Estadísticas de ocurrencia y daño de incendios forestales

Región	NUMERO DE INCENDIOS				SUPERFICIE AFECTADA (ha)			
	Periodo actual 2018-2019	Periodo 2017-2018	Promedio quinquenio		Periodo actual 2018-2019	Periodo 2017-2018	Promedio quinquenio	
Arica y Parinacota	10	(+67%) 6	(+614%) 1.4		23.26	(+598%) 3.33	(+2937%) 0.77	
Tarapacá	1	0	0		1	0	0	
Antofagasta	0	0	0		0	0	0	
Atacama	25	(+25%) 20	(+116%) 11.6		40.59	(-34%) 61.70	(-2%) 41.35	
Coquimbo	86	(-20%) 108	(+0%) 85.6		275.29	(-75%) 1113.63	(-76%) 1125.20	
Valparaíso	837	(-8%) 911	(+1%) 825.8		4262.53	(-24%) 5636.31	(-56%) 9639.34	
Metropolitana	516	(+7%) 481	(+36%) 379.4		2676.22	(-53%) 5649.84	(-84%) 16998.12	
O'Higgins	332	(+17%) 284	(+45%) 228.8		5086.53	(+128%) 2235.04	(-80%) 25330.64	
Maule	917	(+17%) 783	(+29%) 709		7382.63	(+173%) 2707.05	(-88%) 61584.57	
Ñuble	519	(+20%) 431	(+7%) 483.8		4043.87	(+61%) 2503.98	(-59%) 9952.20	
Biobío	2059	(+23%) 1678	(-4%) 2153.8		10818.78	(+156%) 4221.95	(-61%) 27960.46	
Araucanía	1244	(+28%) 969	(+13%) 1104		26328.04	(+90%) 13876.46	(+34%) 19625.98	
Los Ríos	122	(+45%) 84	(+0%) 121.8		587.92	(+36%) 432.95	(+11%) 530.76	
Los Lagos	142	(-10%) 157	(-42%) 246.6		1270.31	(+101%) 631.58	(-48%) 2425.22	
Aysén	40	(+90%) 21	(+41%) 28.4		15712.96	(+28428%) 55.08	(+818%) 1711.62	
Magallanes	20	(+67%) 12	(+14%) 17.6		55.45	(-45%) 101.48	(-10%) 61.71	
Total	6870	(+16%) 5945	(+7%) 6397.6		78565.37	(+100%) 39230.38	(-56%) 176987.95	

VII. Estadísticas temporada 2018-2019

Estadísticas de ocurrencia y daño de incendios forestales

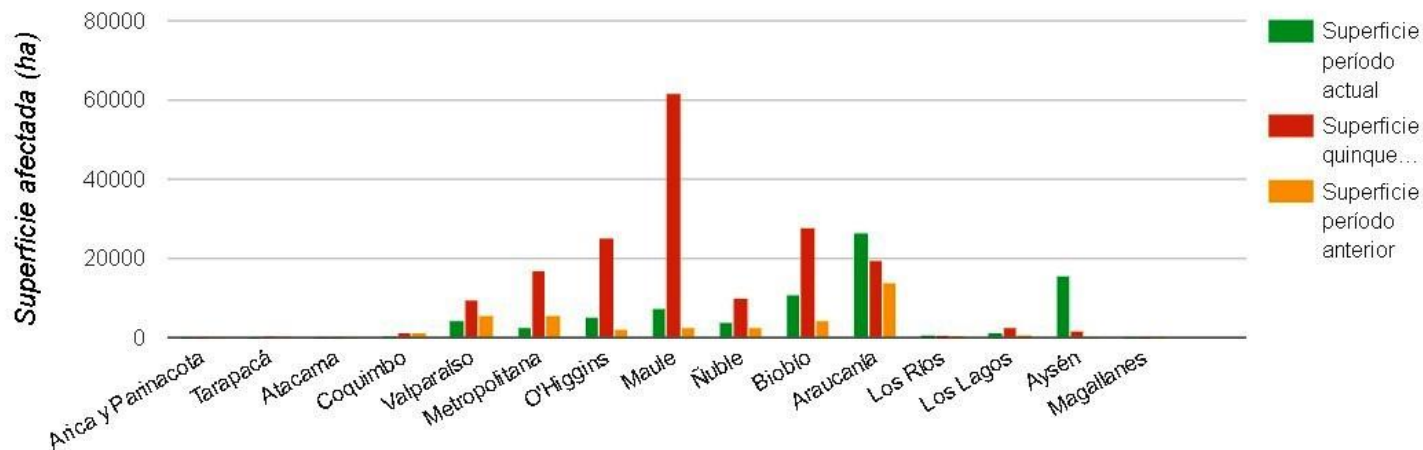
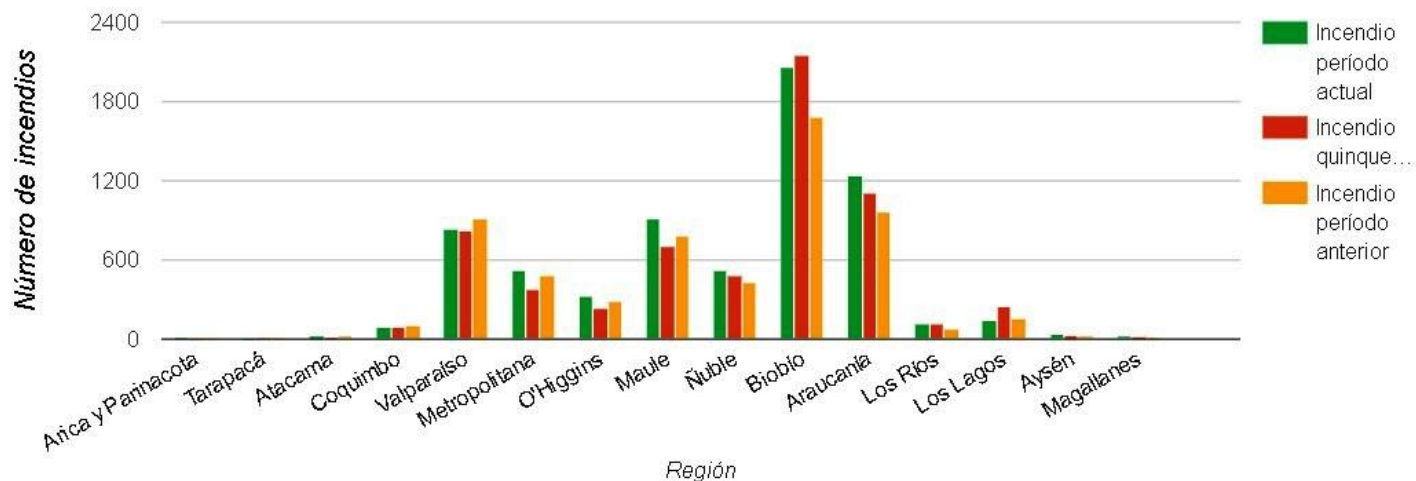



VIII. Lecciones aprendidas

Fortalezas

- Coordinación entre los diferentes actores
- Disposición y respuesta constante al apoyo de las tareas
- Comunicación directa
- Despliegue efectivo en terreno
- Implementación, capacitación y entrenamiento
- Golpe único
- Comité técnico entre instituciones
- Sistemas de alarma
- Puntos focales con empresas
- Función Sistema Comando de Incidentes (SCI)
- Coordinación trabajo aéreo con empresas
- Estado Mayor Conjunto (FFAA), Ministerio del Interior

VIII. Lecciones aprendidas

Oportunidades de Mejora

- Detección unificada con empresas
- Adelantar entrada recursos aéreos en algunas regiones.
- Sistema de avisos de quemas on line.
- **Sistema integrado de comunicaciones** entre todos los actores, considerado en ley de futura ONEMI.
- Avanzar en la **Ley de Prevención y Control de Incendios Forestales**.
- Aumentar horas de vuelo con luz (pilotos nocturnos)
- Aviones de coordinación
- Seguimiento de recursos unificados (fiResponse)



IX. Agenda Legislativa Forestal

- Servicio Nacional Forestal
- Ley de Restauración Forestal
- Modificaciones Ley N°20.283 sobre Recuperación de Bosque Nativo y Fomento Forestal
- Ley de Arbolado Urbano, Ley del Arbolito
- Proyecto Ley que modifica el Decreto Ley 701 para permitir la desafectación de terrenos de aptitud preferentemente forestal
- Ley de Incendios Forestales.

Muchas gracias



CHILE LO
HACEMOS
TODOS

