

COMISIÓN ESPECIAL CÁMARA DE DIPUTADOS

Aarón Cavieres Cancino
Director Ejecutivo - Corporación Nacional Forestal
14 de marzo de 2016



CONAF
Ministerio de
Agricultura

Gobierno de Chile

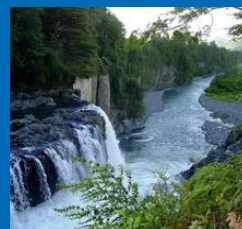







Contenidos

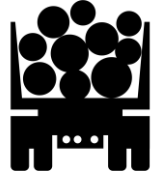

1. Competencias de CONAF.
2. Fomento forestal y legislación asociada.
3. Secuencia del proceso de bonificación forestal.
4. Superficies y montos bonificados, y beneficiarios.
5. Consideraciones y conclusiones.

1. Competencias de CONAF:

1.1. Fiscalizadora

Norma	Tipo de Recurso	Manejo 	Acopio 	Transporte 	Industria de Transformación 
Ley 20.283 de 2008	Bosque Nativo	Sí (Plan de Manejo)	Sí (Guía de Libre Tránsito)	Sí (Guía de Libre Tránsito)	No
D.L. N°701 de 1974	Plantaciones Forestales	Sí (Plan de Manejo)	No	No	No

1.2. Fomento

Norma	Tipo de Recurso	Forestación	Manejo	Recuperación de Suelos
Ley 20.283 de 2008	Bosque Nativo	 No	 Siembra, Establecimiento de regeneración natural, Corta intermedia y final, cortafuegos, senderos.	 No
D.L. N°701 de 1974	Plantaciones Forestales	Sí	Solo Poda y Raleo	Sí

2. Fomento forestal y legislación asociada.

Evolución del Fomento Forestal en Chile

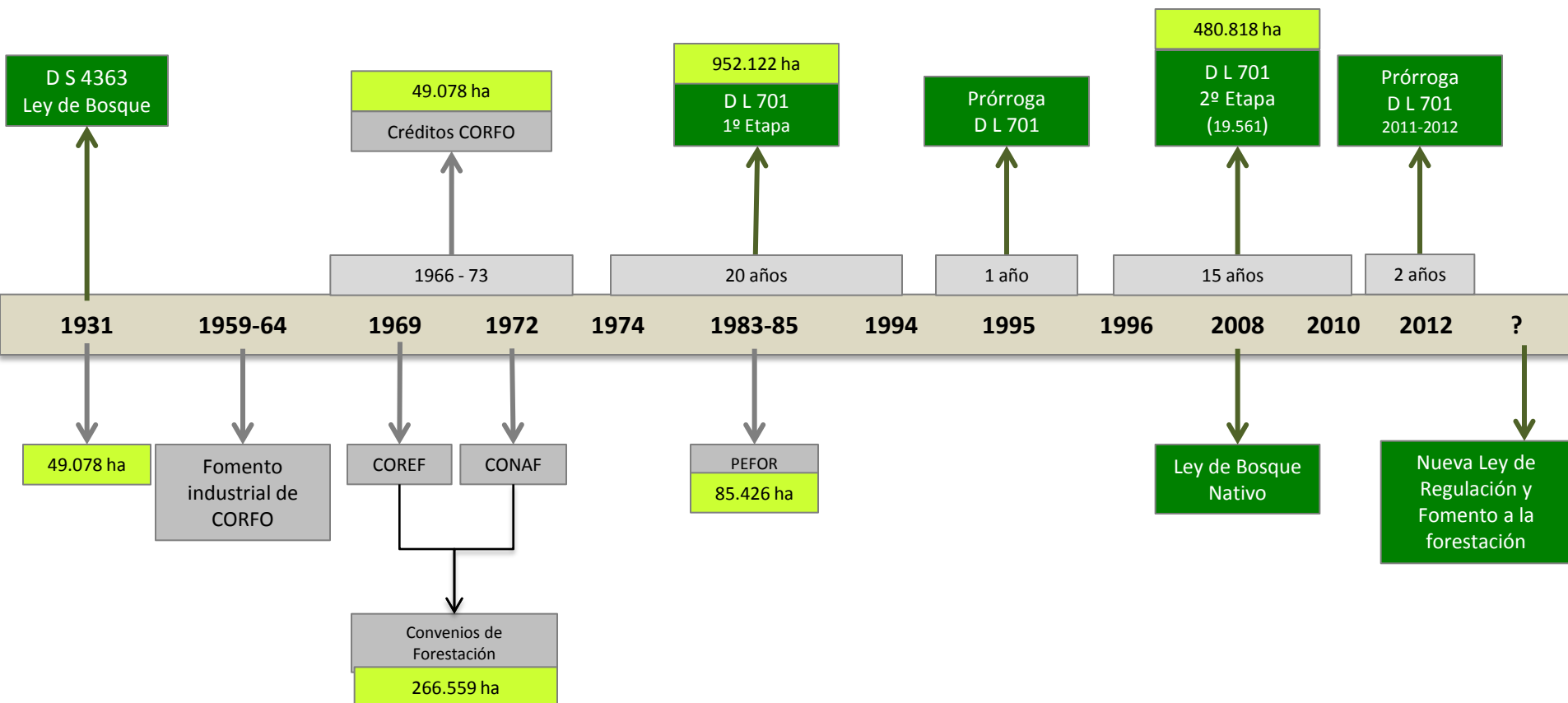

Legislación del Fomento a la Plantación

- ✓ **Bonificación por hectárea plantada**
- ✓ **Exención total de impuestos por 30 años a los terrenos forestados**



**LEY DE BOSQUES
(D.L. 4.363)**

364.715 ha

Origen del D.L. N° 701

- **Ley de Bosques (1931).** Incentivos a la actividad forestal y normas de protección a los bosques.
- **Plan de Forestación (1960):**
 - COREF y otros.
 - Reforma Agraria. Se fortalece el Estado con alrededor del 90% de la superficie total plantada hasta 1973.
- **D.L. 701.** Impulsado por Fernando Léniz, Ministro de Economía 1973 - 1975.

Legislación del Fomento a la Forestación y Manejo de Plantaciones

- **Bonificación de los costos de forestación sin distinción de beneficiarios**
- **Beneficios tributarios: terrenos exentos del impuesto territorial. No se consideran para cálculo de renta presunta, ni global complementario**
- **Obligación de tributar en primera categoría**



**DECRETO LEY
Nº 701**

952.122 ha

Legislación del Fomento a la Forestación, Manejo de Plantaciones y Recuperación de Suelos Degradados

- **Bonificación de los costos de forestación**
- **Bonificación por manejo de plantaciones de pequeños propietarios forestales**
- **Bonificación por forestación y recuperación de suelos degradados**
- **Focaliza los incentivos en los pequeños propietarios forestales**



LEY N° 19.561

482.818 ha

3. Secuencia del proceso de bonificación forestal

Ámbito de otros servicios

Ámbito de CONAF

Ministerios Hac. y Agr.
aprueban subsidios

Califica de APF

Exime de impuesto
territorial



Propietario
planta

paga Bonificación



Acredita plantación

Envío de I.B.F a TGR

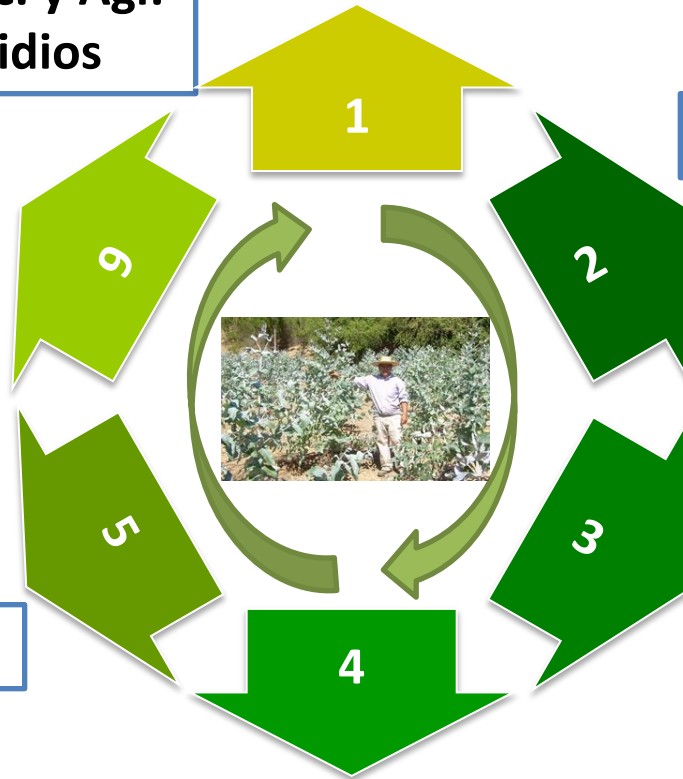

4. Superficies y montos bonificados, y beneficiarios

Evolución de la superficie de plantaciones forestales asociadas al instrumento de fomento forestal

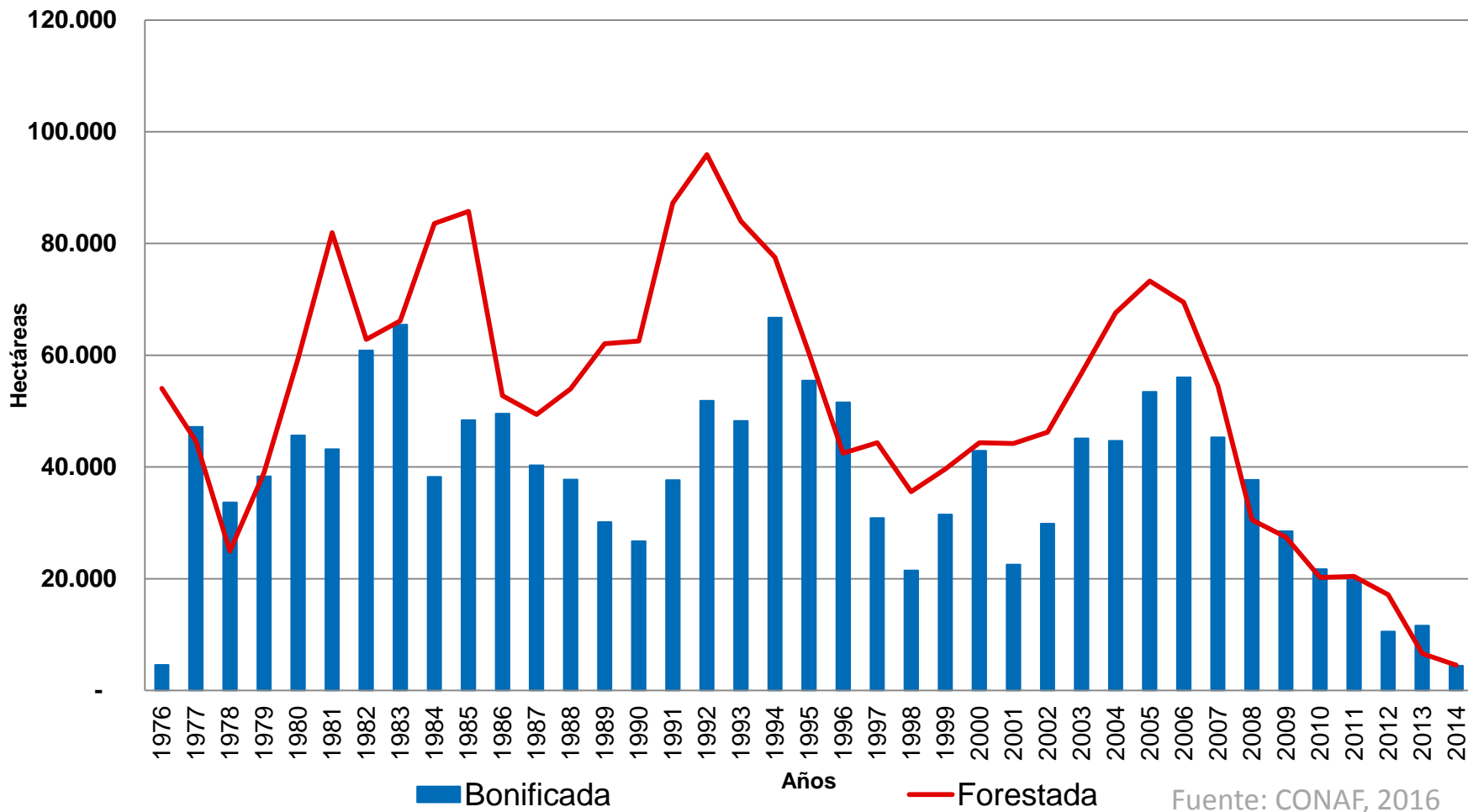

Evolución de la superficie de forestación, según tipo de bonificación

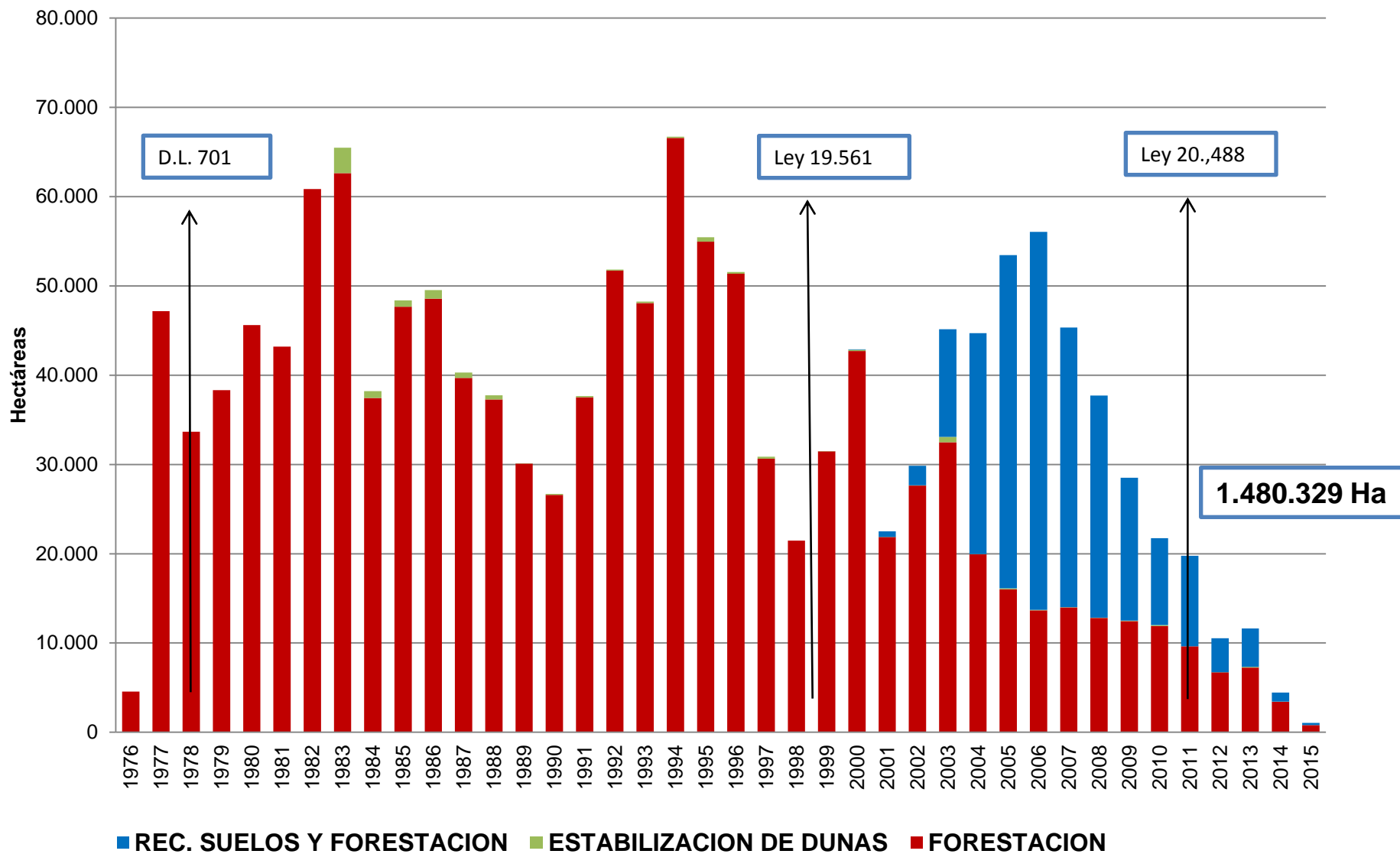

Evolución de la superficie de forestación, según tipo de Propietario

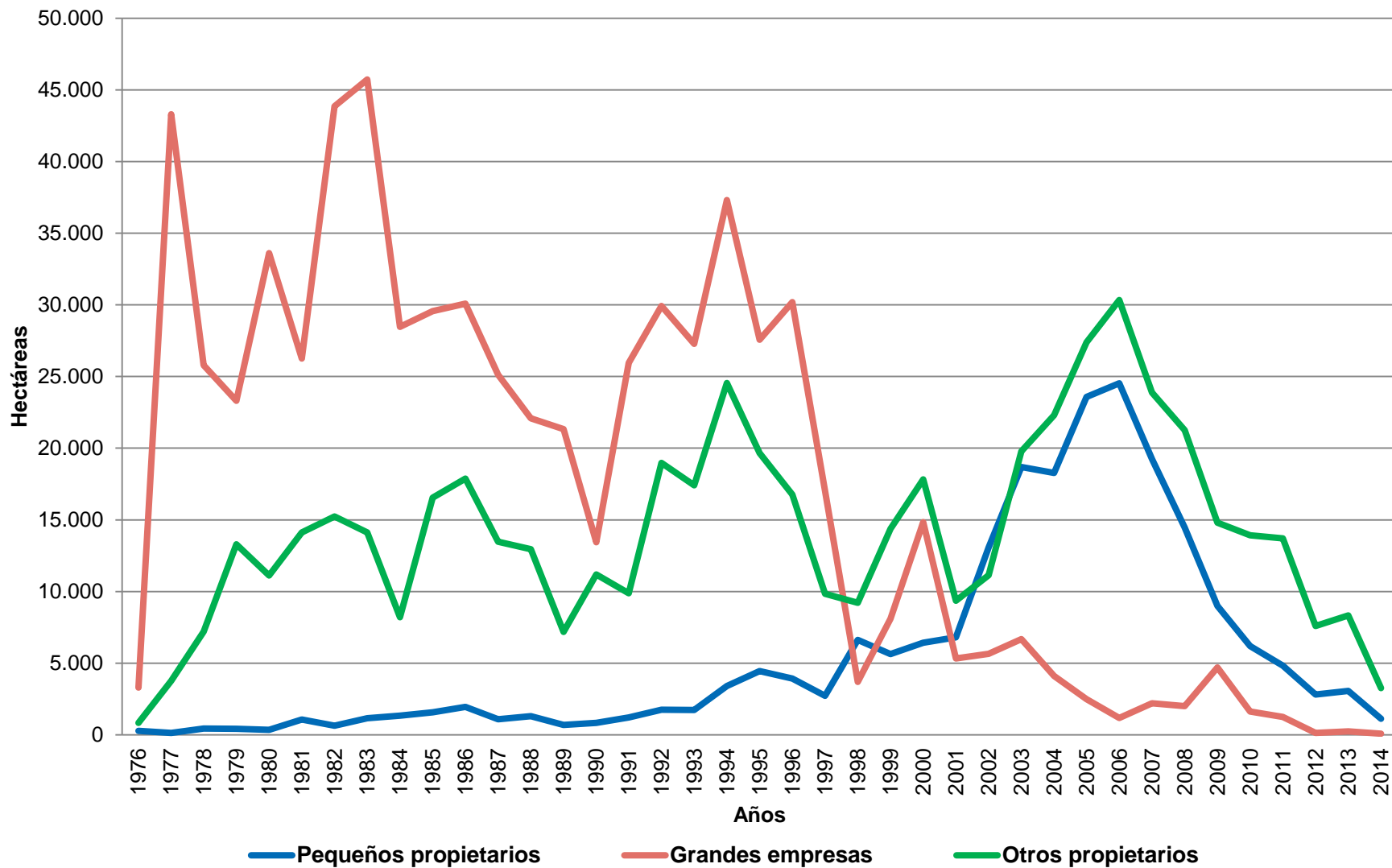

Evolución de montos asignados, según tipo de forestación

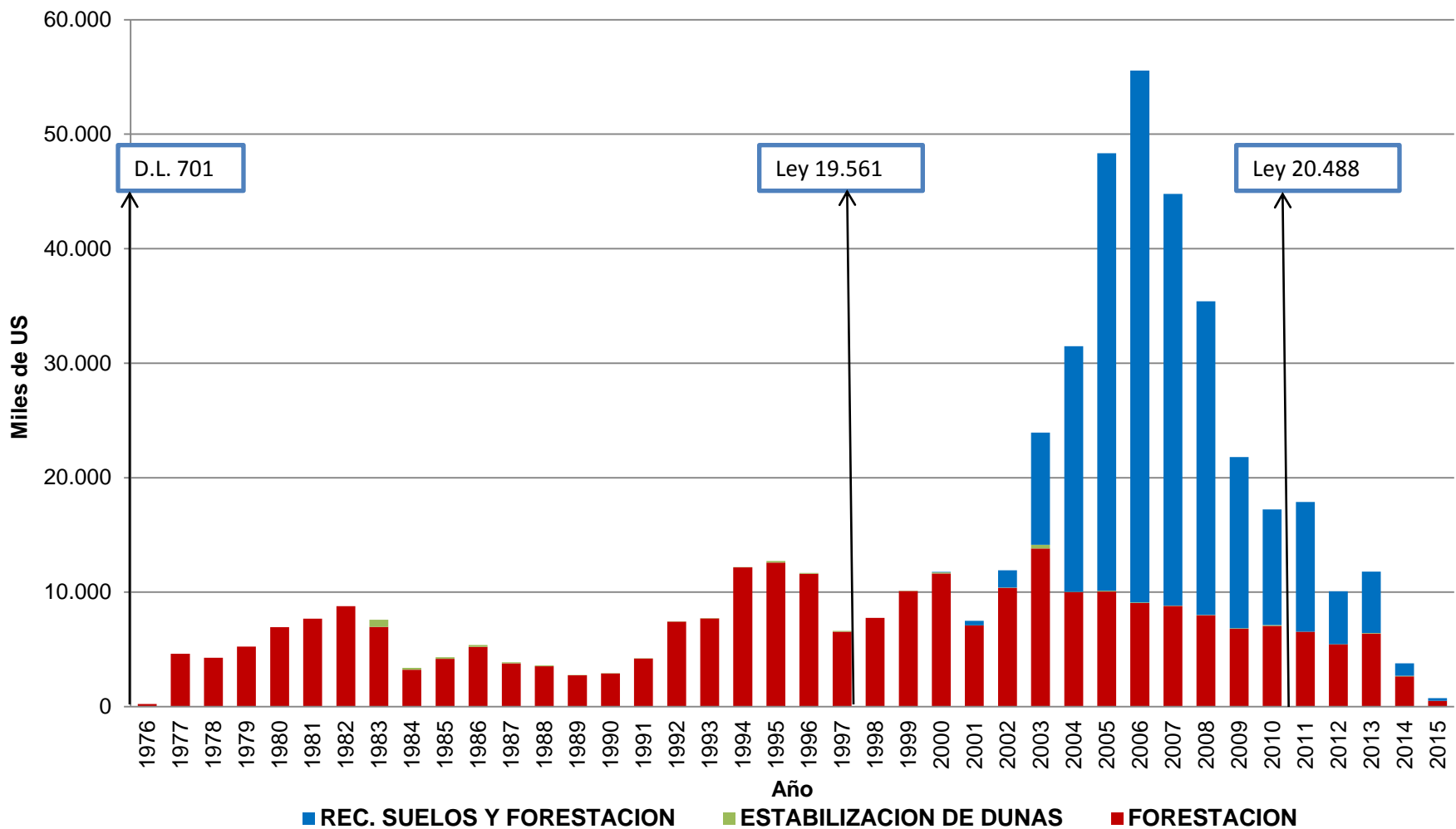

Bonificación por forestación, según tipo de Propietario en Miles de USD

1974 - 1997

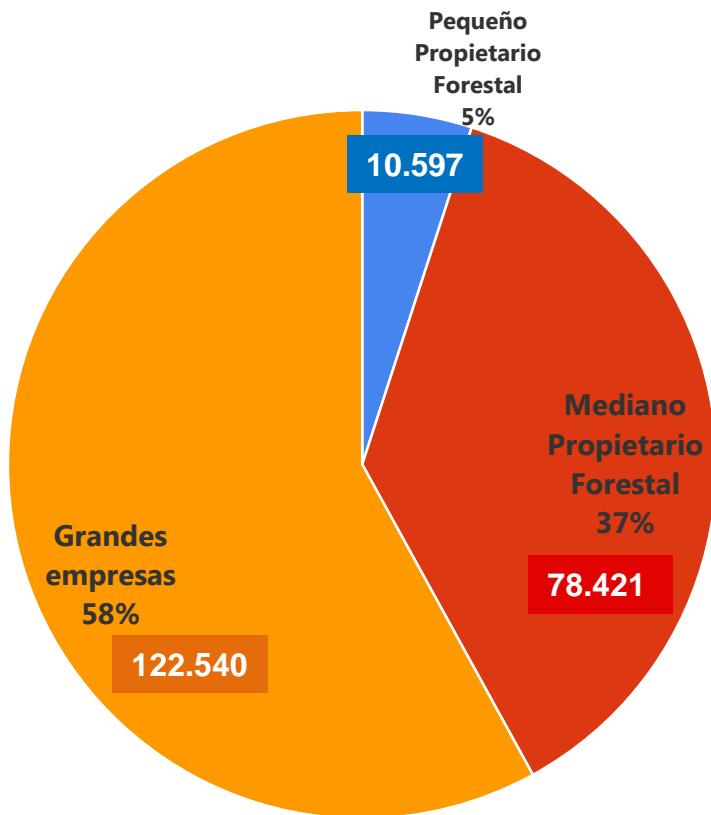

Total 211.558 (MUSD)

1998 - 2014

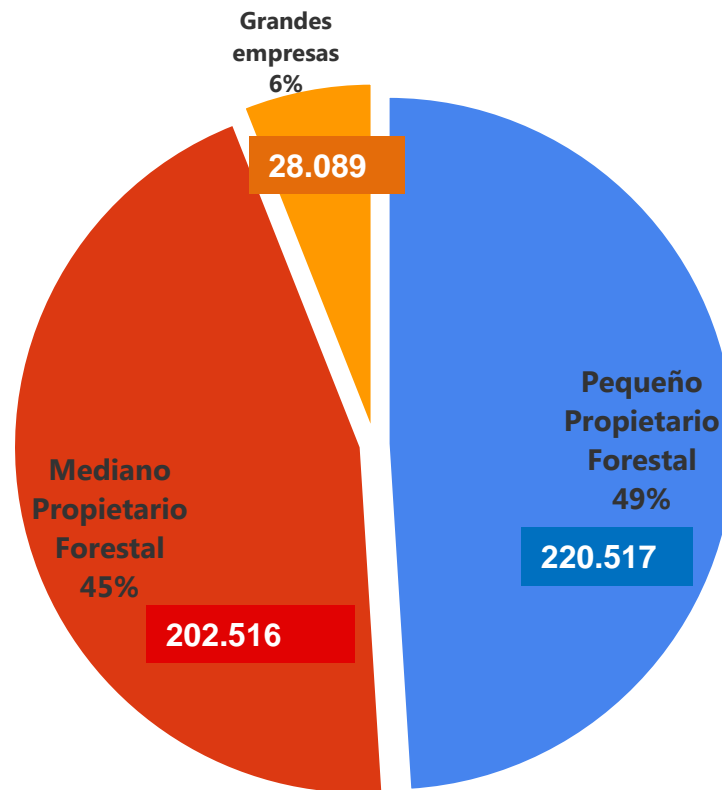

Total 451.122 (MUSD)

Evolución de montos asignados para grupos CMPC y Arauco versus otros beneficiarios para todo tipo de bonificación

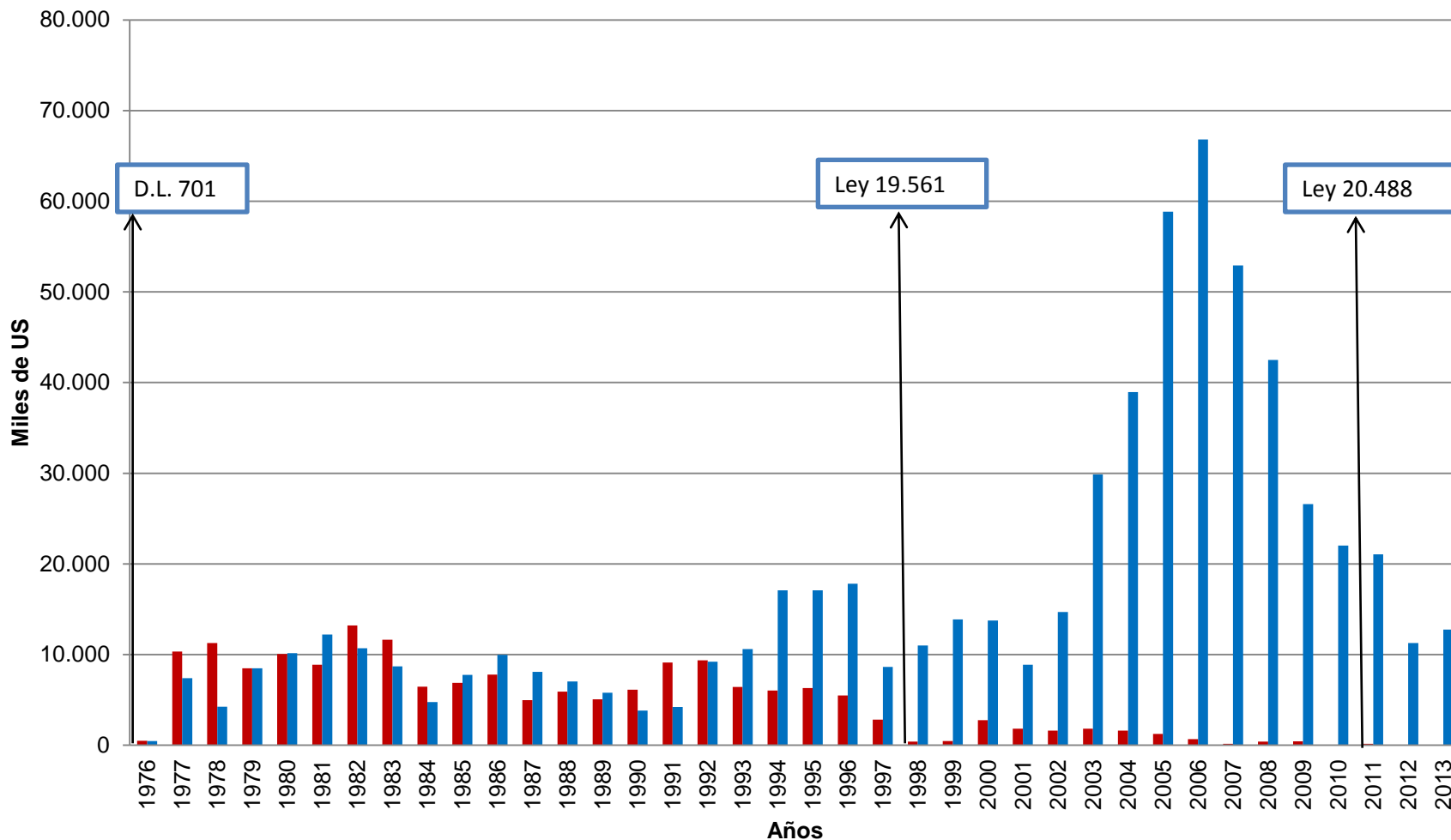

■ CMPC+ARAUCO

■ Otras empresas y forestadores

177 MM USD

640 MM USD

Monto de bonificación por forestación para grandes empresas versus CMPC

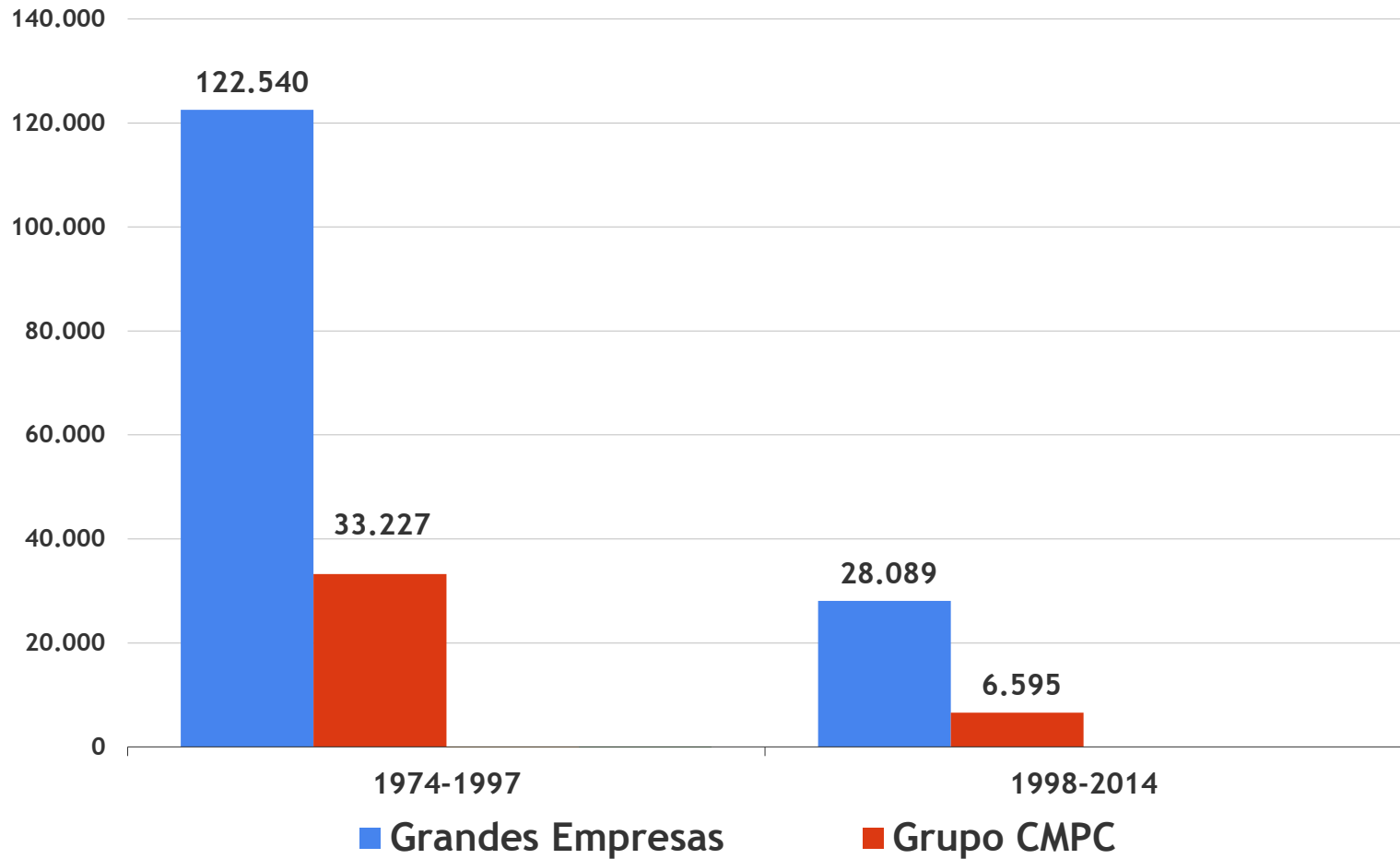

Variación de patrimonio de plantaciones forestales Arauco y CMPC

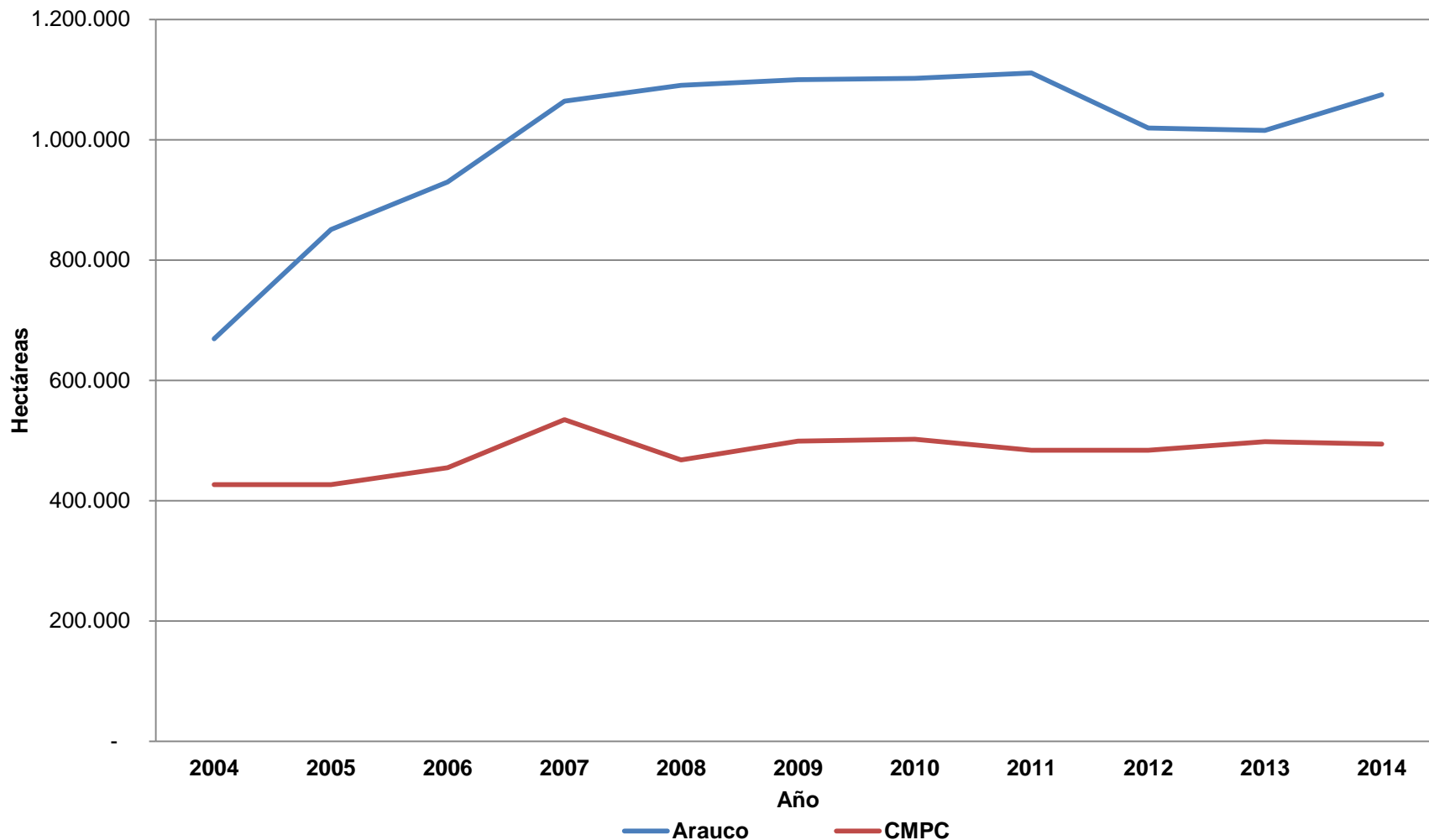

5. Consideraciones y conclusiones

- La entidad a cargo de aplicar la ley en el sector forestal es CONAF, cuya institucionalidad hoy se encuentra en revisión.
- No obstante tener funciones públicas que distintas leyes le han otorgado para fiscalizar bosques nativos, formaciones xerofíticas y plantaciones forestales (regulación a la corta y transporte), CONAF no tiene facultades para fiscalizar la industria de la pulpa y papel.
- CONAF ha sido el órgano del Estado encargado de la administración del fomento (bonificaciones a forestación y manejo) y regulación (planes de manejo) contenido en el Decreto Ley N° 701.

Consideraciones y conclusiones

- **1974-1979**

- Las bonificaciones estuvieron concentradas en los medianos (37%) y grandes propietarios (58%). Los pequeños solo captaron un 5%.
- En términos de superficie, los grandes propietarios forestaron en total 610.510 ha (66%), los medianos 284.142 ha (31%) y los pequeños 32.335 ha (3%).

- **1989-2014**

- Los pequeños propietarios forestales reciben un 49% de los montos bonificados, los medianos 45% y la gran propiedad 6%.
- En dicho período los grandes propietarios forestaron en total 64.199 ha (12%), los medianos 268.431 (52%) y los pequeños 184.313 (36%).

EN SÍNTESIS, ENTRE 1974 – 2014:

- Las grandes empresas recibieron en USD 152.629 M (23%), los medianos propietarios USD 280.937 M (42%) y los pequeños propietarios USD 231.114 M (35%).
- Los grandes propietarios forestaron en total 674.710 ha (47%), los medianos 552.573 (38%) y los pequeños 216.648 (15%).

Muchas Gracias



CONAF
Ministerio de
Agricultura

Gobierno de Chile